

# J. PROVINCIA AUTONOMA DI BOLZANO

***TAVOLO TECNICO DI ASCOLTO 2020***

**VERBALE DI FEEDBACK**  
**TAVOLO TECNICO DI ASCOLTO DI CUI AL PAR. 3.8 DEL PIR 2020**  
**17 novembre 2020**

In data 17 novembre 2020, in videoconferenza, si svolge l'incontro tra la società **Rete Ferroviaria Italiana S.p.A.** (di seguito: RFI) e **Provincia Autonoma di Bolzano** (di seguito: PAB), come da nota di convocazione di RFI (prot. RFI.DCO\PEC\P\2020\0001697 del 29/10/2020).

L'incontro ha inizio alle ore 15:00.

Per RFI, sono presenti:

- Catanese Arcangelo
- De Giuseppe Carlo
- Lanzetta Emilio
- Olivieri Alberto
- Gregori Stefano
- Manzoni Stefania

Per PAB, sono presenti:

- Kerschbaumer Stephanie
- Mahlnecht Ruth
- Vallazza Martin

Per STA, sono presenti:

- Valle Massimiliano
- Prader Michael
- Marsoner Alfred
- Dejacó Joachim
- Spinazzè Margot

*Allegati n. 1*

Il “tavolo tecnico di ascolto e di raccolta delle richieste di miglioramento, efficientamento e sviluppo dell’infrastruttura”, previsto nella sezione 3.8 del PIR 2020 e convocato con cadenza annuale, è stato istituito per creare un confronto continuo tra Rete Ferroviaria Italiana S.p.A. (di seguito: RFI), la Direzione Generale per il Trasporto e le Infrastrutture ferroviarie del Ministero delle Infrastrutture e dei Trasporti (di seguito: MIT) e gli “Stakeholder” (Imprese ferroviarie titolari di licenza, Regioni e Province Autonome, Soggetti titolari di Accordo Quadro) al fine di efficientare le scelte nell’avvio degli investimenti e generare una pianificazione sinergica delle rispettive attività di competenza.

Nel 2020, considerate le misure restrittive in vigore per l’emergenza sanitaria nazionale, la seduta in plenaria del tavolo tecnico da effettuarsi entro il 30 di aprile non ha avuto luogo. Ad ogni modo, con nota prot. RFI.DCO\PEC\P\2020\0000557 del 30 aprile 2020 RFI ha comunque invitato gli

Stakeholder ad avanzare le richieste di miglioramento, efficientamento e sviluppo dell'infrastruttura attraverso la compilazione di uno specifico format.

Obiettivo del presente incontro è comunicare l'esito delle valutazioni preliminari svolte da RFI in merito alle esigenze trasmesse da PAB con nota del 15/07/2020 e rappresentare la necessità di reperire eventuali ulteriori informazioni fondamentali per proseguire i successivi approfondimenti.

RFI introduce l'incontro comunicando che sono pervenute n. **156 proposte** da parte di **19 Stakeholder**.

RFI ha provveduto ad analizzare ciascuna proposta classificandola in base alla **tipologia di intervento**:

- **Servizi:** intervento dedicato allo sviluppo dei servizi erogati sulla base di quanto stabilito nel capitolo 5 del Prospetto Informativo Rete (ad es. binari di sosta, platee di lavaggio, aree di sosta dove effettuare scarico reflui)
- **Sviluppo:** inteso come intervento di efficientamento nonché upgrade dell'Infrastruttura Ferroviaria Nazionale (ad. es. interventi di velocizzazione degli impianti, realizzazione binari di incrocio/precedenza, soppressione PL, innalzamento marciapiedi)
- **Esercizio:** inteso come miglioramento dell'esercizio ferroviario in termini di regolarità e puntualità (ad es. interventi di abbattimenti codice, potenziamento dell'informazione al pubblico, attrezzaggio SCMT)
- **Grande opera:** inteso come intervento di potenziamento dell'Infrastruttura Ferroviaria Nazionale (ad es. interventi di quadruplicamento, nuove linee, elettrificazione linee)

A ciascuna proposta RFI ha assegnato una prima valutazione riconducibile alle seguenti casistiche:

- **Non recepibile:** richieste non accolte per vincoli normativi/tecnici, fuori contesto o perché formulate in modo generico.
- **Oggetto di approfondimento:** richieste risultate meritevoli di approfondimenti tecnici per le quali è in corso la verifica da parte di RFI. Qualora tali richieste verranno accolte, potranno essere inserite nei piani di sviluppo ed efficientamento dell'infrastruttura ferroviaria nazionale.
- **Già prevista:** richieste di interventi già programmati dal Gestore Infrastruttura.

Nella seguente tabella si rappresenta la sintesi della tipologia di richieste trasmesse da PAB e delle considerazioni di RFI:

Stakeholder	N° Richieste	Tipologia di richieste				Valutazioni di RFI		
		Servizi	Sviluppo	Esercizio	Grande Opera	Non recepibili	Oggetto di Approfondimento	Già Previste
Provincia Autonoma di Bolzano	14	/	14	/	/	/	12	2

Il dettaglio delle richieste ed il riscontro motivato delle proposte trasmesse da PAB sono riportati in allegato.

Con riferimento al suddetto allegato, per proseguire con i successivi approfondimenti RFI e PAB registrano i seguenti commenti ed osservazioni:

N° Richiesta	Osservazioni di RFI	Osservazioni di PAB
4	RFI si impegna ad effettuare un approfondimento sulle proposte tecnologiche avanzate da PAB, per quanto riguarda la fattibilità tecnica di implementare tecnologia ERTMS HD sulla linea Bolzano-Brennero e sui relativi impianti.	PAB chiede ad RFI di valutare in alternativa l'opportunità di utilizzare sezioni di BA più corte delle attuali per un possibile alleggerimento del traffico del trasporto regionale, soprattutto nelle more del completamento del quadruplicamento dell'intera linea, con riferimento ad uno studio effettuato dal GdL Alto Adige congiuntamente con l'Università di Trieste alcuni anni fa. Nella tratta Bressanone-bivio Varna, ERTMS HD potrebbe risultare meno oneroso in rispetto a sezioni fisiche corte (tema discusso in progettazione variante val di Riga).
5		PAB, condividendo la criticità relativa alla saturazione della tratta nell'ambito dello scenario orario "Variante val di Riga", propone un orario dei treni che preveda treni regionali con fermata alternativamente a Varna e a Bressanone Ospedale.
8, 10, 11, 12	<p>RFI chiede a PAB di fornire un ordine di priorità per quanto riguarda l'innalzamento dei marciapiedi delle stazioni di interesse (Egna, Bronzolo, Magrè, Salorno), in modo che queste vengano valutate ed inserite nel programma Easy Smart Station. L'evoluzione normativa infatti prevede che nel momento in cui si interviene su aspetti legati all'accessibilità PRM della stazione, è necessario procedere all'abbattimento di tutte le barriere architettoniche esistenti. Di conseguenza gli interventi devono essere valutati integralmente nell'ambito del progetto Easy e Smart Station.</p> <p>RFI chiarisce che gli interventi per il miglioramento dell'accessibilità per l'impianto di Vipiteno, sono, ad oggi, oggetto di studi e approfondimenti anche al fine del reperimento della relativa copertura</p>	PAB fa presente che gli interventi per il miglioramento dell'accessibilità PRM a Vipiteno non sono stati oggetto di richiesta del presente TTA in quanto, a seguito di confronti nel GdL con RFI, ritenuti già previsti al 2021 nella pianificazione di RFI. PAB conferma la programmazione di un collegamento orario Bressanone-Vipiteno con inversione di marcia, in ambito scenario orario Variante Val di Riga.



	finanziaria, non rientrando nella pianificazione Easy Smart Station entro il 2026. Pertanto si segnala che la data di attivazione prevista è tuttora da confermare.	
13, 14	I sottopassaggi prospettati nei punti 13 e 14, attraversando areali comunali, richiedono la stipula di una convenzione fra RFI ed il Comune di Bolzano; questa richiesta deve perciò essere esposta in altra sede.	

RFI richiede inoltre di segnalare quali tra le proposte avanzate assumono per lo Stakeholder particolare rilevanza. PAB segnala i seguenti interventi:

- Velocizzazione itinerari bassa Atesina

Per le richieste classificate come oggetto di approfondimento, ivi comprese quelle per le quali è stata richiesta una integrazione documentale, proseguono le valutazioni ai fini dell'inserimento di dette proposte nella programmazione di RFI.

RFI infine ricorda che, in ottemperanza alla Delibera n. 151/2019 dell'Autorità di Regolazione dei Trasporti, entro il 30 gennaio sarà pubblicata sul proprio sito web una relazione conclusiva del procedimento di analisi e valutazione delle proposte avanzate dalle parti interessate unitamente ai contributi presentati, pertanto qualora PAB ravvisasse la presenza di contenuti sensibili nella documentazione già trasmessa dovrà inviare versione ostensibile entro e non oltre il 31 dicembre 2020 ai seguenti indirizzi di posta elettronica certificata: **rfi-dce@pec.rfi.it**, **dg.tf@pec.mit.gov.it** e per conoscenza **pec@pec.autorità-trasporti.it**.

L'incontro termina alle ore 16:30.

Il presente verbale, composto di n. 4 pagine, è redatto e sottoscritto in due esemplari originali.

Riunione svolta in video-collegamento con Microsoft Teams, 17/11/2020.

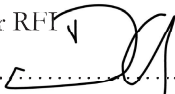
Per RFI 

Per PAB

.....  
Firmato digitalmente da: Martin Vallazza  
Limite d'uso: Explicit Text: Questo certificato  
rispetta le raccomandazioni previste dalla  
Determinazione Agid N. 121/2019  
Data: 10/12/2020 15:00:01

## Provincia Autonoma di Bolzano

REGIONE	ID osservazione	Località	INTERVENTO suggerito dagli stakeholders	Valutazioni		Tipologia di richieste				
				VALUTAZIONI	VALUTAZIONI RFI (non recepitabile, oggetto di approfondimento, già prevista)	RICHIESTA EFFETTUTA NEI TTA ANNI PRECEDENTI (SI/NO)	SERVIZI	SVILUPPO	ESERCIZIO	GO
Trentino Alto Adige	1	Gargazzone, linea Bolzano-Merano	Rifacimento stazione di Gargazzone. Realizzazione di un marciapiedi laterali per il binario di corsa (anziché uno centrale), conseguente modifica del piano del ferro lato Bolzano, inserimento di deviatoio a 60 km/h in uscita, realizzazione di sottopasso di stazione, eliminazione dell'attraversamento a raso protetto da segnalamento ottico-acustico. Re-introduzione dell'itinerario d'arrivo da Bolzano sul primo binario. Il tutto è compatibile con il progetto di raddoppio della linea (rif. DINV).	Il PRG di Gargazzone con le richieste indicate è parte integrante delle ipotesi di progetto di raddoppio e velocizzazione della linea Bolzano - Merano. La possibilità di anticipare tale intervento va discussa nelle riunioni del GdL tra PAB e RFI per i progetti strategici dell'Alto Adige del 2019.	oggetto di approfondimento	NO		x		
Trentino Alto Adige	2	Linea del Brennero nel tratto Verona-Bolzano (Linea 43) e sull'ingresso a Bolzano della Meranese FL 45.	ERTMS Bassa Atesina. L'intervento consiste in una programmazione mirata del sistema ERTMS della linea del Brennero. Di specifico: - Le limitazioni di velocità sugli itinerari devianti dovrebbero partire dalla punta del deviatoio; - In tutte le stazioni dove i treni regionali subiscono delle deviate con o senza precedenza (Bronzolo, Egna-Termenon, Ala, Peri) prevedere il transito in deviate per migliorare la prestazione in ingresso; - Assicurare che il sistema ERTMS consenta nelle predette stazioni la ripartenza a 60 km/h (con deviatoli d'uscita a 60) dal PNF (salvo il caso di SoM); Nella tratta d'ingresso a Bolzano si propone l'adozione del sistema ERTMS HD. Questo perché la radice sud di Bolzano è uno dei colli di bottiglia della linea, e il distanziamento con i segnali luminosi non sfrutta la potenzialità dell'impianto, specialmente nelle ore di punta. Il progetto della Galleria del Virgolo aggiunge un binario aggiuntivo per la linea Meranese, ma allo stesso tempo aumenta di molto le sezioni di distanziamento. Per ottimizzare quindi l'investimento riteniamo utile l'HD anche con e dopo questo intervento. Bisogna anche tener conto dell'allaccio dell'officina PAB/STA a Bolzano Sud, dove un sostanziale accorciamento del distanziamento crea benefici.	Il piano di sviluppo ERTMS sulla rete RFI, di cui è stato trasmesso al MIT un aggiornamento del piano "accelerato" in rev. "O" nel mese di luglio, prevede, anche a seguito dell'emergenza COVID, l'ERTMS sulla linea del Brennero, quindi anche tra Verona e Bolzano, al 2023. Alla stessa data prevede anche l'attivazione della linea Bolzano - Merano. La stazione di Bolzano, poiché dovrà essere realizzato prima l'ACC, sarà attivata in ERTMS non prima del 2024. Di conseguenza i treni attrezzati con il SSB compatibile potranno fruire dei benefici del sistema nella regolazione della velocità in deviate. Per quanto riguarda l'allungamento delle distanze tra i segnali a seguito della realizzazione della galleria del Virgolo, in fase di progettazione definitiva si sta valutando l'inserimento di un ulteriore fronte di segnalamento plurimo che consentirà una maggiore capacità e una migliore gestione degli itinerari dal momento che la pendenza della linea >6‰ imporrebbe altrimenti delle limitazioni significative. Per quanto riguarda i transiti in deviate richiesti, sarà condotto un approfondimento interno a RFI per capire se l'ERTMS consentirà una curva di frenatura per un treno in ingresso con un andamento paragonabile ad un treno per cui è predisposto un itinerario di transito. Ad ogni modo la soluzione del problema con l'eventuale implementazione dei transiti potrà essere valutata a seguito dell'attivazione dell'ERTMS sulla linea del Brennero, dal momento che attualmente le tempistiche di attivazione ravvicinate non permettono modifiche ai piani schematici degli impianti.	oggetto di approfondimento	NO		x		
Trentino Alto Adige	3	Linea del Brennero, tratta Bolzano-Brennero (linea 42)	Velocizzazione ingresso stazione Bolzano da Nord. La proposta consiste in due interventi: - Spostamento del cambio di velocità dalla pk 152 alla pk 151, senza interventi strutturali (Vt già adeguata) - Aumento della velocità di linea tra Bolzano asse FV (pk ca. 150) a pk 151 a non meno di 60 km/h in rango A, adeguandola alla velocità di linea a sud di Bolzano (pk 149 – FV Bolzano) - Inserimento di deviatoli 60 km/h nella radice nord di Bolzano su alcuni itinerari maggiormente interessati da treni passanti o con origine verso nord. La Direzione Commerciale (rif., ing. Daria Piccioni Ing. Roberto Mancini) avevano già sviluppato uno studio planimetrico degli interventi.	L'intervento di velocizzazione della radice Nord, previsto nell'ambito del Protocollo del 2019 tra RFI e PAB per lo sviluppo dei progetti strategici per l'Alto Adige, è in fase di studio da parte di RFI nell'ambito della progettazione dell'ACC di Bolzano e del successivo intervento del Virgolo, in quanto risulterebbe utile anche per questioni manutentive. D'altra parte ha un orizzonte temporale più lungo in quanto al momento è prioritaria l'attivazione dell'ACC e della Galleria del Virgolo con le relative modifiche della radice Sud di Bolzano.	oggetto di approfondimento	NO		x		

REGIONE	ID osservazione	Località	INTERVENTO suggerito dagli stakeholders	Valutazioni		Tipologia di richieste				
				VALUTAZIONI	VALUTAZIONI RFI (non recepitibile, oggetto di approfondimento, già prevista)	RICHIESTA EFFETTUTA NEI TTA ANNI PRECEDENTI (SI/NO)	SERVIZI	SVILUPPO	ESERCIZIO	GO
Trentino Alto Adige	4	linea del Brennero, nella tratta Bolzano-Brennero (linea 42) tra le località Bolzano e il futuro bivio Varna (rif. Progetto Val di Riga)	ERTMS sezioni corte (HD) tra Bolzano e Bivio Varna. Si propone l'uso di sezioni blocco corte di ca. 950 m, compatibili sia con il segnalamento tradizionale sia con ERTMS L2. Negli impianti si propone l'inserimento di ERTMS HD o segnalamento plurimo per uniformare il distanziamento a quello della linea a ridosso. Come tecnologia si potrebbe anche pensare a un sistema di tipo HD in linea, dove però la sezione virtuale non è gestita solamente in RBC in modo virtuale, ma con CdB ad audiofrequenza o pedali contassi. In tal modo, treni con ERTMS L2 (con e senza Integrità Treno a bordo) possono seguirsi a distanza ridotta, o possono anche seguire treni con SCMT (ma non viceversa).	Saranno condotti i dovuti approfondimenti nell'ambito del Progetto sull'implementazione dell'ERTMS. Da una prima valutazione, RFI implementa l'ERTMS HD unicamente sui grandi nodi, anche perché l'incremento di capacità va commisurato anche con i livelli di velocità dell'infrastruttura.	oggetto di approfondimento	NO		x		
Trentino Alto Adige	5	Comune di Bressanone (BZ)	Nuova fermata di Bressanone Ospedale (BZ). Fermata dotata di 2 marciapiedi di lunghezza 250 m e a quota +55cm rispetto al piano di rotolamento. Realizzazione contestuale di sottopasso pedonale con ascensori, sala d'aspetto/obliterazione dei biglietti, WC e parcheggio biciclette.	La fermata sarebbe a 1,5 km dal FV della stazione di Bressanone, considerando che a circa 3,5 km dallo stesso ci sarà il FV della fermata di Varna dopo l'attivazione della Variante di Riga. Da una prima analisi, l'intervento risulta quindi incompatibile con la capacità della linea, quantomeno fino all'attivazione del BBT/Lotto 1. Si può eventualmente valutare per scenari successivi. Necessita di valutazione tecnica rispetto a caratteristiche geometriche dell'estesa indentificata. Si renderanno necessarie verifiche di stabilità del modello di esercizio rispetto all'inserimento della nuova fermata.	oggetto di approfondimento	NO		x		
Trentino Alto Adige	6	Linea Fortezza-San Candido	Raddoppio selettivo linea ferroviaria Fortezza - San Candido (BZ). E' in fase di studio la possibilità di effettuare dei raddoppi selettivi sulla linea ferroviaria al fine di incrementare la capacità e la velocità della linea.	L'argomento è trattato nel GdL tra RFI e PAB per i progetti strategici dell'Alto Adige, e sarà analizzato nell'ottica di compatibilizzarlo con i numerosi interventi previsti nei prossimi anni nell'area, con l'obiettivo di limitarlo ad interventi necessari alla sostenibilità dell'orario attuale e futuro.	oggetto di approfondimento	NO		x		
Trentino Alto Adige	7	Bolzano	Innalzamento marciapiedi stazione di Bolzano. Adeguamento dei marciapiedi per agevolare la salita /discesa dei passeggeri dai treni già circolanti o/e per far circolare treni più lunghi, nonché gli interventi di innalzamento dei marciapiedi a standard H55 per migliorare l'incarozzamento.	Il marciapiede a servizio di V e VI binario è già stato adeguato ad h55. Al fine di migliorare l'accessibilità ed il decoro delle stazioni, si rappresenta che RFI sta attuando il progetto Easy Station. Nell'ambito di tale progetto è previsto l'abbattimento delle barriere architettoniche in 620 stazioni sul territorio nazionale tra le quali è ricompresa la stazione oggetto della richiesta, con orizzonte di attivazione entro il 2026.	già previsto	NO		x		
Trentino Alto Adige	8	Bronzolo	Innalzamento marciapiedi stazione di Bronzolo. Adeguamento dei marciapiedi per agevolare la salita /discesa dei passeggeri dai treni già circolanti o/e per far circolare treni più lunghi, nonché gli interventi di innalzamento dei marciapiedi a standard H55 per migliorare l'incarozzamento.	Al fine di migliorare l'accessibilità ed il decoro delle stazioni, si rappresenta che RFI sta attuando il progetto Easy Station. Le stazioni coinvolte ed il piano di attuazione del progetto è pubblicato sul Piano Commerciale. Poiché tale stazione non è ricompresa nel perimetro del suddetto progetto, per poter valutare la richiesta specifica si richiede l'esplicitazione dei disagi rilevati e delle composizioni tipo che si prevede effettuo servizio viaggiatori nella località. Risulta altresì necessario acquisire le priorità di intervento tra gli impianti oggetto di analoghi richieste.	oggetto di approfondimento	NO		x		
Trentino Alto Adige	9	Brennero	Innalzamento marciapiedi stazione di Brennero. Adeguamento dei marciapiedi per agevolare la salita /discesa dei passeggeri dai treni già circolanti o/e per far circolare treni più lunghi, nonché gli interventi di innalzamento dei marciapiedi a standard H55 per migliorare l'incarozzamento.	Al fine di migliorare l'accessibilità ed il decoro delle stazioni, si rappresenta che RFI sta attuando il progetto Easy Station. Nell'ambito di tale progetto è previsto l'abbattimento delle barriere architettoniche in 620 stazioni sul territorio nazionale tra le quali è ricompresa la stazione oggetto della richiesta.	già previsto	NO		x		

REGIONE	ID osservazione	Località	INTERVENTO suggerito dagli stakeholders	Valutazioni		Tipologia di richieste				
				VALUTAZIONI	VALUTAZIONI RFI (non recepitabile, oggetto di approfondimento, già prevista)	RICHIESTA EFFETTUTA NEI TTA ANNI PRECEDENTI (SI/NO)	SERVIZI	SVILUPPO	ESERCIZIO	GO
Trentino Alto Adige	10	Egna	Innalzamento marciapiedi stazione di Egna. Adeguamento dei marciapiedi per agevolare la salita /discesa dei passeggeri dai treni già circolanti o/e per far circolare treni più lunghi, nonché gli interventi di innalzamento dei marciapiedi a standard H55 per migliorare l'incarozzamento.	Al fine di migliorare l'accessibilità ed il decoro delle stazioni, si rappresenta che RFI sta attuando il progetto Easy Station. Le stazioni coinvolte ed il piano di attuazione del progetto è pubblicato sul Piano Commerciale. Poiché tale stazione non è ricompresa nel perimetro del suddetto progetto, per poter valutare la richiesta specifica si richiede l'esplicitazione dei disagi rilevati e delle composizioni tipo che si prevede effettuino servizio viaggiatori nella località. Risulta altresì necessario acquisire le priorità di intervento tra gli impianti oggetto di analoga richiesta.	oggetto di approfondimento	NO		x		
Trentino Alto Adige	11	Magrè-Cortaccia	Innalzamento marciapiedi stazione di Magrè-Cortaccia. Adeguamento dei marciapiedi per agevolare la salita /discesa dei passeggeri dai treni già circolanti o/e per far circolare treni più lunghi, nonché gli interventi di innalzamento dei marciapiedi a standard H55 per migliorare l'incarozzamento.	Al fine di migliorare l'accessibilità ed il decoro delle stazioni, si rappresenta che RFI sta attuando il progetto Easy Station. Le stazioni coinvolte ed il piano di attuazione del progetto è pubblicato sul Piano Commerciale. Poiché tale stazione non è ricompresa nel perimetro del suddetto progetto, per poter valutare la richiesta specifica si richiede l'esplicitazione dei disagi rilevati e delle composizioni tipo che si prevede effettuino servizio viaggiatori nella località. Risulta altresì necessario acquisire le priorità di intervento tra gli impianti oggetto di analoga richiesta.	oggetto di approfondimento	NO		x		
Trentino Alto Adige	12	Salorno	Innalzamento marciapiedi stazione di Salorno. Adeguamento dei marciapiedi per agevolare la salita /discesa dei passeggeri dai treni già circolanti o/e per far circolare treni più lunghi, nonché gli interventi di innalzamento dei marciapiedi a standard H55 per migliorare l'incarozzamento.	Al fine di migliorare l'accessibilità ed il decoro delle stazioni, si rappresenta che RFI sta attuando il progetto Easy Station. Le stazioni coinvolte ed il piano di attuazione del progetto è pubblicato sul Piano Commerciale. Poiché tale stazione non è ricompresa nel perimetro del suddetto progetto, per poter valutare la richiesta specifica si richiede l'esplicitazione dei disagi rilevati e delle composizioni tipo che si prevede effettuino servizio viaggiatori nella località. Risulta altresì necessario acquisire le priorità di intervento tra gli impianti oggetto di analoga richiesta.	oggetto di approfondimento	NO		x		
Trentino Alto Adige	13	Bolzano	Prolungamento sottopasso della Stazione di Bolzano. Attualmente gli utenti che escono/arrivano alla stazione ferroviaria di Bolzano sono costretti ad attraversare una strada (via Garibaldi / via Renon) mediante impianto semaforico a chiamata. Questo comporta evidenti rischi soprattutto in occasione dell'arrivo dei treni nelle ore di punta del trasporto ferroviario. Con il prolungamento del sottopasso di stazione sotto la viabilità per fuoriuscire in prossimità di ampio parco (fontana delle rane) / zona pedonale sarà migliorata l'accessibilità della stazione ferroviaria e dunque la qualità del trasporto pubblico in senso lato.	Si rendono necessari gli opportuni approfondimenti di natura tecnica. Tuttavia, l'iniziativa non può prescindere dalla stipula di una convenzione tra RFI e il comune di Bolzano al fine della definizione dei reciproci impegni.	oggetto di approfondimento	NO		x		
Trentino Alto Adige	14	Bolzano	Sottopasso pedo-ciclabile tra stazione autobus di Bolzano e via Giuseppe Cesare Abba. Realizzazione di un sottopasso pedo-ciclabile per migliorare l'accessibilità, l'intermodalità, della vicina stazione di Bolzano.	La richiesta appare contraddittoria rispetto al progetto dell'areale di Bolzano. Si ritiene, se compatibile, che debba ricadere nel progetto ARBO. Si rendono necessari gli opportuni approfondimenti di natura tecnica. Tuttavia, l'iniziativa non può prescindere dalla stipula di una convenzione tra RFI e il comune di Bolzano al fine della definizione dei reciproci impegni.	oggetto di approfondimento	NO		x		

**Tavolo tecnico di ascolto e di  
raccolta delle richieste di  
miglioramento, efficientamento e  
sviluppo dell'infrastruttura**

***Scheda  
Richiesta Intervento n. 01/15***

***“Rifacimento stazione di Gargazzone”***

## INDICE

<b>INDICE</b> .....	<b>2</b>
<b>A. ISTRUZIONI PRATICHE</b> .....	<b>3</b>
MODALITÀ DI TRASMISSIONE .....	3
TEMPISTICHE DI TRASMISSIONE .....	3
RICHIESTE DI CHIARIMENTI.....	3
<b>B. ANAGRAFICA</b> .....	<b>4</b>
<b>C. TIPOLOGIA DI INTERVENTO (BARRARE IL PROGRAMMA INDIVIDUATO)</b> .....	<b>5</b>
<b>D. INQUADRAMENTO TERRITORIALE</b> .....	<b>8</b>
<b>E. OBIETTIVI COMMERCIALI</b> .....	<b>8</b>
<b>F. DESCRIZIONE DELLA PROPOSTA</b> .....	<b>9</b>
<b>G. ACCORDI E INTESE</b> .....	<b>9</b>
<b>H. INVESTIMENTI COLLEGATI</b> .....	<b>9</b>
<b>I. BENEFICI ASSOCIATI ALL'INVESTIMENTO</b> .....	<b>10</b>
<b>J. INFORMAZIONI DI DETTAGLIO</b> .....	<b>11</b>
<b>K. DOCUMENTAZIONE A SUPPORTO</b> .....	<b>19</b>
<b>L. CONSIDERAZIONI INTEGRATIVE</b> .....	<b>19</b>

## A. ISTRUZIONI PRATICHE

Obiettivo della presente scheda è l'individuazione e la raccolta delle esigenze degli Stakeholder previste nell'ambito del "tavolo tecnico di ascolto e di raccolta delle richieste di miglioramenti, efficientamento e sviluppo dell'infrastruttura".

L'obiettivo del tavolo tecnico, istituito secondo quanto previsto nella sezione 3.8 del PIR, è quello di creare un confronto continuo con gli Stakeholder al fine di efficientare le scelte nell'avvio degli investimenti.

Le sezioni da compilare obbligatoriamente sono le seguenti: B, C, D, E, F, G, I e J.

Se la proposta riguarda nuove infrastrutture (nuove linee, raddoppi o elettrificazioni di linee esistenti...), si invitano gli Stakeholder a inserire quante più informazioni possibili anche nel capitolo K, riportante gli elementi necessari al Gestore e al MIT per elaborare un'analisi costi/benefici della proposta.

Ogni "scheda richiesta intervento" deve fare riferimento ad una singola proposta di progetto.

### Modalità di Trasmissione

La scheda compilata dovrà essere inviata, **anche in formato word**, agli indirizzi PEC:

- [rfi-dce@pec.rfi.it](mailto:rfi-dce@pec.rfi.it),
- [dg.tf@pec.mit.gov.it](mailto:dg.tf@pec.mit.gov.it)
- per conoscenza: [pec@pec.autorita-trasporti.it](mailto:pec@pec.autorita-trasporti.it)

### Tempistiche di Trasmissione

La scheda compilata dovrà essere inviata entro il **15 luglio 2020**.

### Richieste di Chiarimenti

Eventuali richieste di chiarimenti potranno essere inviate all'indirizzo mail: [rfi-dce@pec.rfi.it](mailto:rfi-dce@pec.rfi.it)

**B. ANAGRAFICA**

Proponente	Provincia Autonoma di Bolzano
Direzione / Ufficio Responsabile	Ripartizione Mobilità - Ufficio Ferrovie e trasporto aereo Palazzo 3b, Piazza Silvius Magnago 3 39100 Bolzano
Nominativo operativo di riferimento	Dott.ssa Kerschbaumer Stephanie
Riferimenti (e – mail, tel.)	trasport.trasporti@pec.prov.bz.it Stephanie.kerschbaumer2@provincia.bz.it +39 0471 41 46 40



### C. TIPOLOGIA DI INTERVENTO (BARRARE IL PROGRAMMA INDIVIDUATO)

*In questa sezione riportare la tipologia di intervento che viene richiesta:*

**Eliminazione limitazioni IS**

In questo programma ricadono gli interventi finalizzati ad eliminare limitazioni prestazionali di impianto o di linea imputabili alle tecnologie attualmente presenti. Rientrano nella classe in oggetto, ad esempio: l'implementazione del SCMT in luogo del SSC, l'eliminazione degli abbattimenti codice, la banalizzazione della linea, etc.

**Upgrade tecnologico di linea**

In questo programma ricadono gli interventi sui sistemi di distanziamento, sicurezza e segnalamento riguardanti una tratta di linea, non un singolo impianto.

**Upgrade Apparato Centrale**

In questo programma ricadono gli interventi di modifica o di sostituzione di Apparati Centrali (ACCM; ACC; ACEI; etc.) in un singolo impianto.

**Efficientamento di impianto**

In questo programma ricadono gli interventi di modifica al PRG di impianti localizzati su linee a semplice binario con impatto su: effettuazione di movimenti contemporanei; velocizzazione degli itinerari di arrivo/partenza/transito, etc.

**Piano Regolatore Generale**

In questo programma ricadono gli interventi di modifica al PRG di impianti localizzati su tratte a doppio binario.

Barrare la casella se il PRG proposto prevede l'adeguamento a modulo 650/750 m.

**Elettrificazione**

In questo programma ricadono gli interventi di elettrificazione di linea attualmente a trazione termica.

**Raddoppio tratta di linea**

In questo programma ricadono gli interventi di incremento del numero di binari attualmente presente. Ci si riferisce normalmente a raddoppi di binari (da semplice a doppio binario), ma sono da ricondurre alla casistica in oggetto anche richieste relative alla realizzazione di più di due binari (es. quadruplicamento).

**European Rail Traffic Management System**

In questo programma ricadono gli interventi di implementazione di tecnologia High Density ERTMS.

**Sviluppo nuova tratta**

In questo programma ricadono gli interventi di realizzazione di una nuova tratta di linea.

**Potenziamento in stazione**

In questo programma ricadono gli interventi orientati a migliorare l'accessibilità, l'intermodalità, il decoro e l'impiego razionale degli spazi di stazione. Sono da ricondurre a questa classe, ad esempio: la realizzazione di nuovi sottopassi, il rifacimento di piazzali di stazione, etc.

**Nuova stazione**

In questo programma ricadono gli interventi di realizzazione di nuove Località di Servizio, normalmente munite di segnali di protezione e partenza, che intervengono nel distanziamento dei treni.

**Nuova fermata**

In questo programma ricadono gli interventi di realizzazione di nuove Località di Servizio che non intervengono nel distanziamento dei treni.

**Adeguamento del modulo**

In questo programma ricadono gli interventi di incremento della lunghezza dei binari di stazione al fine di incrementare la lunghezza dei treni che possono circolare sulla linea.

**Potenziamento strutturale**

In questo programma ricadono gli interventi atti alla riclassificazione della linea in relazione al peso assiale massimo ammissibile per i treni circolanti.

**Adeguamento sagoma**

In questo programma ricadono gli interventi di adeguamento a sagoma di una tratta e conseguente nuova codifica per il traffico combinato.

**Potenziamento scali merci**

In questo programma ricadono gli interventi di potenziamento degli scali merci o delle stazioni a cui sono allacciati gli impianti industriali.

**Rinnovo Informazioni al Pubblico**

In questo programma ricadono gli interventi che prevedono l'installazione di nuovi Sistemi di Informazione al Pubblico ovvero potenziamento di sistemi esistenti.

**Allungamento/innalzamento marciapiedi**

---

In questo programma ricadono gli interventi di allungamento dei marciapiedi per agevolare la salita /discesa dei passeggeri dai treni già circolanti o/e per far circolare treni più lunghi, nonché gli interventi di innalzamento dei marciapiedi a standard H55 per migliorare l'incarozzamento.

**Velocizzazioni di linea**

In questo programma ricadono gli interventi infrastrutturali e tecnologici sulla linea finalizzati ad incrementarne la velocità di percorrenza.

**Servizi per imprese ferroviarie**

In questo programma ricadono gli interventi dedicati al potenziamento o alla nuova costruzione dei "servizi extra pacchetto minimo di accesso" per le Imprese Ferroviarie.

**Introduzione tornelli**

In questo programma ricadono gli interventi per l'introduzione dei tornelli nelle stazioni.

**Installazione barriere antirumore**

In questo programma ricadono gli interventi per l'installazione delle barriere antirumore per limitare l'inquinamento acustico nelle aree antropizzate prossime alla ferrovia.

**Soppressione PL**

In questo programma ricadono gli interventi di soppressione dei passaggi a livello e realizzazione di opere sostitutive.

**Altro**

---

---

---

---

---

## D. INQUADRAMENTO TERRITORIALE

*In questa sezione devono essere indicati la Regione, l'impianto e/o la linea dove si propone l'intervento e descritto il territorio interessato*

Nella Provincia Autonoma di Bolzano sulla linea Bolzano-Merano (FL45) al km 19,17 (Stazione di Gargazzone).

---

## E. OBIETTIVI COMMERCIALI

*In questa sezione riportare la descrizione della necessità da cui scaturisce la richiesta di intervento, specificando nel dettaglio perché si ritiene che l'intervento proposto possa portare dei miglioramenti.*

*Se possibile, allegare eventuali schemi o planimetrie a supporto della descrizione.*

La linea a binario singolo Bolzano-Merano collega la città capoluogo con la seconda città in termini di popolazione residente dell'Alto Adige. Per migliorare la puntualità e la stabilità dell'orario, in attesa del raddoppio dell'intera linea, si vuole, compatibilmente con il raddoppio completo, anticipare il rifacimento del piano del ferro di stazione portando i marciapiedi all'esterno dei binari ed inserendo un deviatoio in uscita a 60 km/h.

---

Più in dettaglio, l'intervento riduce il perditempo d'incrocio per il tratto critico in termini di percorrenza Gargazzone-Ponte d'Adige in direzione Bolzano. Allo stesso momento toglie l'attraversamento a raso protetto da segnali ottico-acustico.

---

Con questo intervento diventa possibile effettuare la fermata di Bolzano Casanova su tutti i treni, perché viene aumentata la puntualità in uscita da Ponte d'Adige verso Bolzano, aumentando gli allungamenti e permettendo la redistribuzione con inserimento della fermata di Bolzano Casanova.

---

*In questa sezione riportare i servizi (numero e tipologia treni) che verrebbero interessati dal progetto di investimento:*

I treni interessati dal progetto sono tutti i treni passeggeri del traffico regionale che transitano sulla linea (60 nei giorni feriali).

---

---

---

---

---

---

## F. DESCRIZIONE DELLA PROPOSTA

*In questa sezione, riportare nel dettaglio le caratteristiche **tecniche e funzionali del progetto**.*

*Se possibile, allegare eventuali schemi o planimetrie a supporto della descrizione.*

*Realizzazione di un marciapiedi laterali per il binario di corsa (anziché uno centrale), conseguente modifica del piano del ferro lato Bolzano, inserimento di deviatoio a 60 km/h in uscita, realizzazione di sottopasso di stazione, eliminazione dell'attraversamento a raso protetto da segnalamento ottico-acustico. Re-introduzione dell'itinerario d'arrivo da Bolzano sul primo binario. Il tutto è compatibile con il progetto di raddoppio della linea (rif. DINV).*

---

---

## G. ACCORDI E INTESI

*In questa sezione devono essere indicati gli Accordi e le Intese che prevedono l'intervento, con l'indicazione dell'eventuale disponibilità di soggetti diversi da RFI a finanziare il progetto, nonché eventuali strumenti di pianificazione e programmazione territoriale (PUC, PRIT, PUMS, etc.).*

-

---

---

---

---

## H. INVESTIMENTI COLLEGATI

*In questa sezione devono essere indicati eventuali investimenti, non riferiti al Gestore, collegati.*

-

---

---

---

---

---

---

## I. BENEFICI ASSOCIATI ALL'INVESTIMENTO

In questa sezione specificare i principali **benefici commerciali** che si stima di ottenere con l'investimento in oggetto, secondo il seguente elenco:

- Impatto sulla capacità*
- Impatto sulla regolarità/puntualità***
- Incremento della velocità*
- Incremento del livello/qualità dei servizi*
- Impatto sull'intermodalità per servizi passeggeri*
- Efficientamento dei movimenti di manovra*
- Incremento prestazionale*
- Nuovi servizi per le Imprese Ferroviarie*
- Riduzione dei costi*
- Altro* \_\_\_\_\_ *effettuazione fermata di Bolzano Casanova su tutti i treni* \_\_\_\_\_

È necessario indicare i benefici attesi e definirne il **dettaglio quantitativo** alla sezione J del presente documento.

J. INFORMAZIONI DI DETTAGLIO

**Inquadramento territoriale dell'intervento proposto**

Estesa (se intervento diffuso): da ...../...../..... a ...../...../.....

Località di servizio (se intervento puntuale): ...km 19,17 (Stazione di Gargazzone) ...

**Inquadramento dei traffici attuali coinvolti**

È da indicare la relazione di traffico ed il numero di treni/giorno di interesse dello stakeholder impattati dall'intervento proposto.

Relazione di traffico = da ...(Brennero-)Bolzano... a ...Merano, e dal 2022 treni passanti per Malles Venosta.

Numero treni giorno =...60... [treni/gg]

Tipologia di traffico =  Passeggeri  Merci

*Nel caso vi siano più relazioni, riportare le informazioni per ognuna di esse.*

Relazione di traffico = da ...../...../..... a ...../...../.....

Numero treni giorno =.....[treni/gg]

Tipologia di traffico =  Passeggeri  Merci

**Beneficio commerciale associato all'investimento** (barrare il beneficio individuato)

Impatto sulla capacità

Incremento numero treni giorno atteso = .....[treni/gg]

*Incremento atteso del numero di treni di interesse dello stakeholder conseguente la realizzazione della proposta. Dettagliare nello spazio seguente il modello orario dei nuovi servizi previsti e l'eventuale possibilità di sottoscrivere o aggiornare Accordi quadro con il Gestore dell'Infrastruttura*

Descrizione modello di esercizio

---

---

---

---

Impatto sulla regolarità/puntualità

Relazione di traffico = da ...Bolzano... a ...Merano....

Incremento di puntualità atteso =...non determinabile ancora in fase di studio....[min, %]

*Indicare l'incremento di puntualità atteso per i servizi di interesse dello stakeholder a seguito della realizzazione della proposta*

Dettagliare qualitativamente e quantitativamente il beneficio atteso in termini di incremento di regolarità:

L'approccio del treno del flusso Merano-Bolzano al segnale di partenza del primo binario lato Bolzano viene velocizzato, perché il segnale potrà essere posto oltre il termine del marciapiede. La soppressione dell'attraversamento a raso permetterà un avvio più rapido, perché la protezione non sarà più affidata all'AdC. Il deviatoio d'uscita a 60 km/h (al posto degli odierni 30 km/h) permetterà un'uscita più rapida.

Complessivamente stimiamo il beneficio in 90 secondi.

---

---



---

---

---

Incremento della velocità

Minuti di recupero sul tempo di percorrenza atteso = ..... [min]

Relazione di traffico = da ..... a .....

*Indicare il recupero atteso in termini di tempo di percorrenza sui servizi di interesse dello stakeholder e se il recupero di percorrenza possa comportare anche la rivisitazione del modello di esercizio, in questo caso indicare come e l'eventuale possibilità di sottoscrivere o aggiornare Accordi Quadro. Specificare eventualmente se la proposta è relativa all'eliminazione di una limitazione di velocità connessa all'attuale categoria di peso assiale della tratta di interesse (es. da cat. D4 L a cat. D4).*

Dettagliare nel seguito considerazioni a supporto:

---

---

---

---

Incremento del livello/qualità dei servizi

*Nel caso di **nuova fermata** o **nuova stazione**, specificare il numero di treni di interesse dello stakeholder per i quali è prevista fermata nei nuovi impianti. .... [treni/gg], anche ai fini della sottoscrizione o dell'aggiornamneto dell'Accordo Quadro.*

*Dettagliare nello spazio seguente il modello orario dei nuovi servizi previsti.*

Descrizione modello di esercizio

Il canale Bolzano-Merano BZ minuti .25 e .35, potrebbe fermare anche a Bolzano Casanova. Indicativamente trattasi di 12 coppie al giorno.

---

---

---

---

---

---

Per **altri interventi**, descrivere gli impatti sulla qualità del servizio dell'intervento proposto (es. maggiore accessibilità).

---

---

---

---

**Impatto sull'intermodalità per servizi passeggeri**

*Barrare la casella se la proposta prevede interventi a favore dello scambio modale per servizi passeggeri.*

Dettagliare nello spazio seguente l'integrazione dell'intervento proposto con gli altri modi di trasporto esistenti o in programma.

---

---

---

---

**Efficientamento dei movimenti di manovra**

Numero treni coinvolti dai movimenti di manovra =.....[treni/gg]

Numero dei movimenti di manovra =.....[manovre/gg]

*Indicare il numero dei treni di interesse dello stakeholder per l'intervento proposto determina un efficientamento delle manovre.*

Barrare una o più delle caselle sottostanti:

- Aumento della flessibilità delle manovre (ampliamento orario di abilitazione)
- Riduzione del numero delle manovre
- Aumento del modulo dei binari di arrivo/partenza e/o di presa/consegna
- Velocizzazione dei tempi di manovra
- Altro:

Dettagliare nel seguito considerazioni a supporto come la quantificazione del miglioramento atteso in termini di tempi o costi di esercizio:

---

---

---

---

---

**Incremento prestazionale**

*Indicare se l'intervento proposto impatta sulla categoria di traffico combinato o sulla categoria di peso assiale o sul modulo della linea.*

---

---

---

---

*Nel caso di **nuovo PRG** indicare se è previsto l'adeguamento a modulo 650/750 m.*

---

---

---

---

**Numero treni coinvolti atteso =.....[treni/gg]**

*Indicare il numero di treni di interesse dello stakeholder che trarrebbero beneficio dall'upgrade prestazionale.*

Dettagliare nel seguito considerazioni a supporto e l'eventuale nuovo modello di esercizio:

---

---

---

---

---

Nuovi servizi per le Imprese Ferroviarie

Numero treni coinvolti dai nuovi servizi atteso = ..... [treni/gg]

*Indicare il numero di treni di interesse dello stakeholder che fruirebbe del nuovo servizio per le IF.*

Dettagliare nel seguito il piano di utilizzo di nuove platee di lavaggio, binari di sosta / ricovero ecc.:

---

---

---

---

Riduzione dei costi di esercizio

Dettagliare nel seguito eventuali considerazioni a supporto anche in termini di volumi interessati e costi unitari:

---

---

---

---

---

## K. DOCUMENTAZIONE A SUPPORTO

*In questa sezione, riportare l'eventuale presenza di documentazione a supporto della proposta ed una sintesi delle conclusioni rilevati quali: costi e tempi di realizzazione, grado di maturità della proposta, iter autorizzativo, finanziamenti e fabbisogni, informazioni necessarie per la valutazione economica sociale del progetto.*

-

---

---

---

---

## L. CONSIDERAZIONI INTEGRATIVE

*In questa sezione, riportare ulteriori riflessioni utili all'analisi degli interventi in oggetto.*

Il progetto si presta bene ad avere benefici sostanziali a breve termine, sposandosi bene con il progetto di raddoppio di medio/lungo termine.

---

---

---

---

---

**Tavolo tecnico di ascolto e di  
raccolta delle richieste di  
miglioramento, efficientamento e  
sviluppo dell'infrastruttura**

***Scheda  
Richiesta Intervento n. 02/15***

***“ERTMS Bassa Atesina”***



---

INDICE

<b>INDICE</b> .....	<b>2</b>
<b>A. ISTRUZIONI PRATICHE</b> .....	<b>3</b>
MODALITÀ DI TRASMISSIONE .....	3
TEMPISTICHE DI TRASMISSIONE .....	3
RICHIESTE DI CHIARIMENTI.....	3
<b>B. ANAGRAFICA</b> .....	<b>4</b>
<b>C. TIPOLOGIA DI INTERVENTO (BARRARE IL PROGRAMMA INDIVIDUATO)</b> .....	<b>5</b>
<b>D. INQUADRAMENTO TERRITORIALE</b> .....	<b>8</b>
<b>E. OBIETTIVI COMMERCIALI</b> .....	<b>8</b>
<b>F. DESCRIZIONE DELLA PROPOSTA</b> .....	<b>9</b>
<b>G. ACCORDI E INTESE</b> .....	<b>9</b>
<b>H. INVESTIMENTI COLLEGATI</b> .....	<b>10</b>
<b>I. BENEFICI ASSOCIATI ALL'INVESTIMENTO</b> .....	<b>11</b>
<b>J. INFORMAZIONI DI DETTAGLIO</b> .....	<b>12</b>
<b>K. DOCUMENTAZIONE A SUPPORTO</b> .....	<b>20</b>
<b>L. CONSIDERAZIONI INTEGRATIVE</b> .....	<b>20</b>

## A. ISTRUZIONI PRATICHE

Obiettivo della presente scheda è l'individuazione e la raccolta delle esigenze degli Stakeholder previste nell'ambito del "tavolo tecnico di ascolto e di raccolta delle richieste di miglioramenti, efficientamento e sviluppo dell'infrastruttura". L'obiettivo del tavolo tecnico, istituito secondo quanto previsto nella sezione 3.8 del PIR, è quello di creare un confronto continuo con gli Stakeholder al fine di efficientare le scelte nell'avvio degli investimenti.

Le sezioni da compilare obbligatoriamente sono le seguenti: B, C, D, E, F, G, I e J.

Se la proposta riguarda nuove infrastrutture (nuove linee, raddoppi o elettrificazioni di linee esistenti...), si invitano gli Stakeholder a inserire quante più informazioni possibili anche nel capitolo K, riportante gli elementi necessari al Gestore e al MIT per elaborare un'analisi costi/benefici della proposta.

Ogni "scheda richiesta intervento" deve fare riferimento ad una singola proposta di progetto.

### Modalità di Trasmissione

La scheda compilata dovrà essere inviata, **anche in formato word**, agli indirizzi PEC:

- [rfi-dce@pec.rfi.it](mailto:rfi-dce@pec.rfi.it),
- [dg.tf@pec.mit.gov.it](mailto:dg.tf@pec.mit.gov.it)
- per conoscenza: [pec@pec.autorita-trasporti.it](mailto:pec@pec.autorita-trasporti.it)

### Tempistiche di Trasmissione

La scheda compilata dovrà essere inviata entro il **15 luglio 2020**.

### Richieste di Chiarimenti

Eventuali richieste di chiarimenti potranno essere inviate all'indirizzo mail: [rfi-dce@pec.rfi.it](mailto:rfi-dce@pec.rfi.it)

## B. ANAGRAFICA

Proponente	Provincia Autonoma di Bolzano
Direzione / Ufficio Responsabile	Ripartizione Mobilità - Ufficio Ferrovie e trasporto aereo Palazzo 3b, Piazza Silvius Magnago 3 39100 Bolzano
Nominativo operativo di riferimento	Dott.ssa Kerschbaumer Stephanie
Riferimenti (e – mail, tel.)	trasport.trasporti@pec.prov.bz.it Stephanie.kerschbaumer2@provincia.bz.it +39 0471 41 46 40

### C. TIPOLOGIA DI INTERVENTO (BARRARE IL PROGRAMMA INDIVIDUATO)

*In questa sezione riportare la tipologia di intervento che viene richiesta:*

**Eliminazione limitazioni IS**

In questo programma ricadono gli interventi finalizzati ad eliminare limitazioni prestazionali di impianto o di linea imputabili alle tecnologie attualmente presenti. Rientrano nella classe in oggetto, ad esempio: l'implementazione del SCMT in luogo del SSC, l'eliminazione degli abbattimenti codice, la banalizzazione della linea, etc.

**Upgrade tecnologico di linea**

In questo programma ricadono gli interventi sui sistemi di distanziamento, sicurezza e segnalamento riguardanti una tratta di linea, non un singolo impianto.

**Upgrade Apparato Centrale**

In questo programma ricadono gli interventi di modifica o di sostituzione di Apparati Centrali (ACCM; ACC; ACEI; etc.) in un singolo impianto.

**Efficientamento di impianto**

In questo programma ricadono gli interventi di modifica al PRG di impianti localizzati su linee a semplice binario con impatto su: effettuazione di movimenti contemporanei; velocizzazione degli itinerari di arrivo/partenza/transito, etc.

**Piano Regolatore Generale**

In questo programma ricadono gli interventi di modifica al PRG di impianti localizzati su tratte a doppio binario.

Barrare la casella se il PRG proposto prevede l'adeguamento a modulo 650/750 m.

**Elettrificazione**

In questo programma ricadono gli interventi di elettrificazione di linea attualmente a trazione termica.

**Raddoppio tratta di linea**

In questo programma ricadono gli interventi di incremento del numero di binari attualmente presente. Ci si riferisce normalmente a raddoppi di binari (da semplice a doppio binario), ma sono da ricondurre alla casistica in oggetto anche richieste relative alla realizzazione di più di due binari (es. quadruplicamento).

**European Rail Traffic Management System**

In questo programma ricadono gli interventi di implementazione di tecnologia High Density ERTMS.

**Sviluppo nuova tratta**

In questo programma ricadono gli interventi di realizzazione di una nuova tratta di linea.

**Potenziamento in stazione**

In questo programma ricadono gli interventi orientati a migliorare l'accessibilità, l'intermodalità, il decoro e l'impiego razionale degli spazi di stazione. Sono da ricondurre a questa classe, ad esempio: la realizzazione di nuovi sottopassi, il rifacimento di piazzali di stazione, etc.

**Nuova stazione**

In questo programma ricadono gli interventi di realizzazione di nuove Località di Servizio, normalmente munite di segnali di protezione e partenza, che intervengono nel distanziamento dei treni.

**Nuova fermata**

In questo programma ricadono gli interventi di realizzazione di nuove Località di Servizio che non intervengono nel distanziamento dei treni.

**Adeguamento del modulo**

In questo programma ricadono gli interventi di incremento della lunghezza dei binari di stazione al fine di incrementare la lunghezza dei treni che possono circolare sulla linea.

**Potenziamento strutturale**

In questo programma ricadono gli interventi atti alla riclassificazione della linea in relazione al peso assiale massimo ammissibile per i treni circolanti.

**Adeguamento sagoma**

In questo programma ricadono gli interventi di adeguamento a sagoma di una tratta e conseguente nuova codifica per il traffico combinato.

**Potenziamento scali merci**

In questo programma ricadono gli interventi di potenziamento degli scali merci o delle stazioni a cui sono allacciati gli impianti industriali.

**Rinnovo Informazioni al Pubblico**

In questo programma ricadono gli interventi che prevedono l'installazione di nuovi Sistemi di Informazione al Pubblico ovvero potenziamento di sistemi esistenti.

**Allungamento/innalzamento marciapiedi**

---

In questo programma ricadono gli interventi di allungamento dei marciapiedi per agevolare la salita /discesa dei passeggeri dai treni già circolanti o/e per far circolare treni più lunghi, nonché gli interventi di innalzamento dei marciapiedi a standard H55 per migliorare l'incarozzamento.

**Velocizzazioni di linea**

In questo programma ricadono gli interventi infrastrutturali e tecnologici sulla linea finalizzati ad incrementarne la velocità di percorrenza.

**Servizi per imprese ferroviarie**

In questo programma ricadono gli interventi dedicati al potenziamento o alla nuova costruzione dei "servizi extra pacchetto minimo di accesso" per le Imprese Ferroviarie.

**Introduzione tornelli**

In questo programma ricadono gli interventi per l'introduzione dei tornelli nelle stazioni.

**Installazione barriere antirumore**

In questo programma ricadono gli interventi per l'installazione delle barriere antirumore per limitare l'inquinamento acustico nelle aree antropizzate prossime alla ferrovia.

**Soppressione PL**

In questo programma ricadono gli interventi di soppressione dei passaggi a livello e realizzazione di opere sostitutive.

**Altro**

---

---

---

---

---

#### D. INQUADRAMENTO TERRITORIALE

*In questa sezione devono essere indicati la Regione, l'impianto e/o la linea dove si propone l'intervento e descritto il territorio interessato*

In Provincia Autonoma di Bolzano sulla Linea del Brennero nel tratto Verona-Bolzano (Linea 43) e sull'ingresso a Bolzano della Meranese FL 45.

---

---

---

#### E. OBIETTIVI COMMERCIALI

*In questa sezione riportare la descrizione della necessità da cui scaturisce la richiesta di intervento, specificando nel dettaglio perché si ritiene che l'intervento proposto possa portare dei miglioramenti.*

*Se possibile, allegare eventuali schemi o planimetrie a supporto della descrizione.*

L'obiettivo commerciale della Provincia autonoma di Bolzano è una regolarizzazione delle tracce cadenzate dei propri servizi (condivisi per la tratta Trento-Verona con la Provincia di Trento), nonché per i servizi indivisi ex-IR operanti sulla tratta.

Nella tratta di ingresso a Bolzano l'obiettivo commerciale è una regolarizzazione delle tracce, una velocizzazione e in generale una miglior convivenza dei servizi R, LP e merci.

---

---

---

*In questa sezione riportare i servizi (numero e tipologia treni) che verrebbero interessati dal progetto di investimento:*

Tutti gli R e RV della linea del Brennero.

Nella tratta di ingresso a Bolzano tutti i treni della linea del Brennero.

---

---

---

## F. DESCRIZIONE DELLA PROPOSTA

*In questa sezione, riportare nel dettaglio le caratteristiche **tecniche e funzionali del progetto**.*

*Se possibile, allegare eventuali schemi o planimetrie a supporto della descrizione.*

---

L'intervento consiste in una programmazione mirata del sistema ERTMS della linea del Brennero.

Di specifico:

- Le limitazioni di velocità sugli itinerari deviati dovrebbero partire dalla punta del deviatore;
- In tutte le stazioni dove i treni regionali subiscono delle deviate con o senza precedenza (Bronzolo, Egna-Termenon, Ala, Peri) prevedere il transito in deviate per migliorare la prestazione in ingresso;
- Assicurare che il sistema ERTMS consenta nelle predette stazioni la ripartenza a 60 km/h (con deviatori d'uscita a 60) dal PNF (salvo il caso di SoM);

---

Nella tratta d'ingresso a Bolzano si propone l'adozione del sistema ERTMS HD. Questo perché la radice sud di Bolzano è uno dei colli di bottiglia della linea, e il distanziamento con i segnali luminosi non sfrutta la potenzialità dell'impianto, specialmente nelle ore di punta.

Il progetto della Galleria del Virgolo aggiunge un binario aggiuntivo per la linea Meranese, ma allo stesso tempo aumenta di molto le sezioni di distanziamento. Per ottimizzare quindi l'investimento riteniamo utile l'HD anche con e dopo questo intervento. Bisogna anche tener conto dell'allaccio dell'officina PAB/STA a Bolzano Sud, dove un sostanziale accorciamento del distanziamento crea benefici.

## G. ACCORDI E INTESE

*In questa sezione devono essere indicati gli Accordi e le Intese che prevedono l'intervento, con l'indicazione dell'eventuale disponibilità di soggetti diversi da RFI a finanziare il progetto, nonché eventuali strumenti di pianificazione e programmazione territoriale (PUC, PRIT, PUMS, etc.).*

---

---

---

---

---



---

## H. INVESTIMENTI COLLEGATI

*In questa sezione devono essere indicati eventuali investimenti, non riferiti al Gestore, collegati.*

Officina PAB/STA a Bolzano Sud (ex parco Zona Industriale).

Adeguamento SSB con ERTMS/ETCS BL3 HD (STA e Trenitalia) sulla propria flotta regionale FLIRT ETR  
170

---

---

---

## I. BENEFICI ASSOCIATI ALL'INVESTIMENTO

In questa sezione specificare i principali **benefici commerciali** che si stima di ottenere con l'investimento in oggetto, secondo il seguente elenco:

- Impatto sulla capacità**
- Impatto sulla regolarità/puntualità**
  - Incremento della velocità*
  - Incremento del livello/qualità dei servizi*
  - Impatto sull'intermodalità per servizi passeggeri*
  - Efficientamento dei movimenti di manovra*
  - Incremento prestazionale*
  - Nuovi servizi per le Imprese Ferroviarie*
  - Riduzione dei costi*
  - Altro* \_\_\_\_\_

È necessario indicare i benefici attesi e definirne il **dettaglio quantitativo** alla sezione J del presente documento.

J. INFORMAZIONI DI DETTAGLIO

**Inquadramento territoriale dell'intervento proposto**

Estesa (se intervento diffuso): da ...Verona a Bolzano

Località di servizio (se intervento puntuale): Bolzano (addensamento HD)

**Inquadramento dei traffici attuali coinvolti**

È da indicare la relazione di traffico ed il numero di treni/giorno di interesse dello stakeholder impattati dall'intervento proposto.

Relazione di traffico = da Verona a Bolzano

Numero treni giorno = ...30..... [treni/gg]

Tipologia di traffico =  Passeggeri  Merci

*Nel caso vi siano più relazioni, riportare le informazioni per ognuna di esse.*

Relazione di traffico = da Ala a Bolzano

Numero treni giorno = ...20....[treni/gg]

Tipologia di traffico =  Passeggeri R  Merci

*Nel caso vi siano più relazioni, riportare le informazioni per ognuna di esse.*

Relazione di traffico = da Merano (Malles dal 2022) a Bolzano/Brennero

Numero treni giorno = ...60....[treni/gg]

Tipologia di traffico =  Passeggeri R  Merci

---

*Nel caso vi siano più relazioni, riportare le informazioni per ognuna di esse.*

Relazione di traffico = Bologna a Brennero

Numero treni giorno = ...10...[treni/gg]

Tipologia di traffico =  Passeggeri ex IR

Merci

**Beneficio commerciale associato all'investimento** (barrare il beneficio individuato)

Impatto sulla capacità

Incremento numero treni giorno atteso =.....[treni/gg]

*Incremento atteso del numero di treni di interesse dello stakeholder conseguente la realizzazione della proposta. Dettagliare nello spazio seguente il modello orario dei nuovi servizi previsti e l'eventuale possibilità di sottoscrivere o aggiornare Accordi quadro con il Gestore dell'Infrastruttura*

Quantificazione da fare attraverso simulazioni

---

---

---

---

Impatto sulla regolarità/puntualità

Relazione di traffico = da Bolzano a Ala/Verona

Incremento di puntualità atteso =...4 min.....[min, %]

*Indicare l'incremento di puntualità atteso per i servizi di interesse dello stakeholder a seguito della realizzazione della proposta*

Dettagliare qualitativamente e quantitativamente il beneficio atteso in termini di incremento di regolarità:

---

---

---

---

Incremento della velocità

Minuti di recupero sul tempo di percorrenza atteso = ..... [min]

Relazione di traffico = da ..... a .....

*Indicare il recupero atteso in termini di tempo di percorrenza sui servizi di interesse dello stakeholder e se il recupero di percorrenza possa comportare anche la rivisitazione del modello di esercizio, in questo caso indicare come e l'eventuale possibilità di sottoscrivere o aggiornare Accordi Quadro. Specificare eventualmente se la proposta è relativa all'eliminazione di una limitazione di velocità connessa all'attuale categoria di peso assiale della tratta di interesse (es. da cat. D4 L a cat. D4).*

Dettagliare nel seguito considerazioni a supporto:

---

---

---

---

Incremento del livello/qualità dei servizi

*Nel caso di **nuova fermata** o **nuova stazione**, specificare il numero di treni di interesse dello stakeholder per i quali è prevista fermata nei nuovi impianti. .... [treni/gg], anche ai fini della sottoscrizione o dell'aggiornamneto dell'Accordo Quadro.*

*Dettagliare nello spazio seguente il modello orario dei nuovi servizi previsti.*

Descrizione modello di esercizio

---

---

---

---

---

Per **altri interventi**, descrivere gli impatti sulla qualità del servizio dell'intervento proposto (es. maggiore accessibilità).

---

---

---

---

**Impatto sull'intermodalità per servizi passeggeri**

*Barrare la casella se la proposta prevede interventi a favore dello scambio modale per servizi passeggeri.*

Dettagliare nello spazio seguente l'integrazione dell'intervento proposto con gli altri modi di trasporto esistenti o in programma.

---

---

---

---

Efficiamento dei movimenti di manovra

Numero treni coinvolti dai movimenti di manovra =.....[treni/gg]

Numero dei movimenti di manovra =.....[manovre/gg]

*Indicare il numero dei treni di interesse dello stakeholder per l'intervento proposto determina un efficientamento delle manovre.*

Barrare una o più delle caselle sottostanti:

- Aumento della flessibilità delle manovre (ampliamento orario di abilitazione)
- Riduzione del numero delle manovre
- Aumento del modulo dei binari di arrivo/partenza e/o di presa/consegna
- Velocizzazione dei tempi di manovra
- Altro:

Dettagliare nel seguito considerazioni a supporto come la quantificazione del miglioramento atteso in termini di tempi o costi di esercizio:

---

---

---

---



---

**Incremento prestazionale**

*Indicare se l'intervento proposto impatta sulla categoria di traffico combinato o sulla categoria di peso assiale o sul modulo della linea.*

---

---

---

---

*Nel caso di **nuovo PRG** indicare se è previsto l'adeguamento a modulo 650/750 m.*

---

---

---

---

**Numero treni coinvolti atteso =.....[treni/gg]**

*Indicare il numero di treni di interesse dello stakeholder che trarrebbero beneficio dall'upgrade prestazionale.*

Dettagliare nel seguito considerazioni a supporto e l'eventuale nuovo modello di esercizio:

---

---

---

---

---

Nuovi servizi per le Imprese Ferroviarie

Numero treni coinvolti dai nuovi servizi atteso = ..... [treni/gg]

*Indicare il numero di treni di interesse dello stakeholder che fruirebbe del nuovo servizio per le IF.*

Dettagliare nel seguito il piano di utilizzo di nuove platee di lavaggio, binari di sosta / ricovero ecc.:

---

---

---

---

Riduzione dei costi di esercizio

Dettagliare nel seguito eventuali considerazioni a supporto anche in termini di volumi interessati e costi unitari:

---

---

---

---

---

**K. DOCUMENTAZIONE A SUPPORTO**

*In questa sezione, riportare l'eventuale presenza di documentazione a supporto della proposta ed una sintesi delle conclusioni rilevati quali: costi e tempi di realizzazione, grado di maturità della proposta, iter autorizzativo, finanziamenti e fabbisogni, informazioni necessarie per la valutazione economica sociale del progetto.*

-

---

---

---

---

**L. CONSIDERAZIONI INTEGRATIVE**

*In questa sezione, riportare ulteriori riflessioni utili all'analisi degli interventi in oggetto.*

-

---

---

---

---

---

**Tavolo tecnico di ascolto e di  
raccolta delle richieste di  
miglioramento, efficientamento e  
sviluppo dell'infrastruttura**

***Scheda  
Richiesta Intervento n. 03/14***

***“Velocizzazione ingresso stazione Bolzano da Nord”***

---

INDICE

<b>INDICE</b> .....	<b>2</b>
<b>A. ISTRUZIONI PRATICHE</b> .....	<b>3</b>
MODALITÀ DI TRASMISSIONE .....	3
TEMPISTICHE DI TRASMISSIONE .....	3
RICHIESTE DI CHIARIMENTI.....	3
<b>B. ANAGRAFICA</b> .....	<b>4</b>
<b>C. TIPOLOGIA DI INTERVENTO (BARRARE IL PROGRAMMA INDIVIDUATO)</b> .....	<b>5</b>
<b>D. INQUADRAMENTO TERRITORIALE</b> .....	<b>8</b>
<b>E. OBIETTIVI COMMERCIALI</b> .....	<b>8</b>
<b>F. DESCRIZIONE DELLA PROPOSTA</b> .....	<b>10</b>
<b>G. ACCORDI E INTESE</b> .....	<b>10</b>
<b>H. INVESTIMENTI COLLEGATI</b> .....	<b>10</b>
<b>I. BENEFICI ASSOCIATI ALL'INVESTIMENTO</b> .....	<b>12</b>
<b>J. INFORMAZIONI DI DETTAGLIO</b> .....	<b>13</b>
<b>K. DOCUMENTAZIONE A SUPPORTO</b> .....	<b>22</b>
<b>L. CONSIDERAZIONI INTEGRATIVE</b> .....	<b>22</b>

## A. ISTRUZIONI PRATICHE

Obiettivo della presente scheda è l'individuazione e la raccolta delle esigenze degli Stakeholder previste nell'ambito del "tavolo tecnico di ascolto e di raccolta delle richieste di miglioramenti, efficientamento e sviluppo dell'infrastruttura". L'obiettivo del tavolo tecnico, istituito secondo quanto previsto nella sezione 3.8 del PIR, è quello di creare un confronto continuo con gli Stakeholder al fine di efficientare le scelte nell'avvio degli investimenti.

Le sezioni da compilare obbligatoriamente sono le seguenti: B, C, D, E, F, G, I e J.

Se la proposta riguarda nuove infrastrutture (nuove linee, raddoppi o elettrificazioni di linee esistenti...), si invitano gli Stakeholder a inserire quante più informazioni possibili anche nel capitolo K, riportante gli elementi necessari al Gestore e al MIT per elaborare un'analisi costi/benefici della proposta.

Ogni "scheda richiesta intervento" deve fare riferimento ad una singola proposta di progetto.

### Modalità di Trasmissione

La scheda compilata dovrà essere inviata, **anche in formato word**, agli indirizzi PEC:

- [rfi-dce@pec.rfi.it](mailto:rfi-dce@pec.rfi.it),
- [dg.tf@pec.mit.gov.it](mailto:dg.tf@pec.mit.gov.it)
- per conoscenza: [pec@pec.autorita-trasporti.it](mailto:pec@pec.autorita-trasporti.it)

### Tempistiche di Trasmissione

La scheda compilata dovrà essere inviata entro il **15 luglio 2020**.

### Richieste di Chiarimenti

Eventuali richieste di chiarimenti potranno essere inviate all'indirizzo mail: [rfi-dce@pec.rfi.it](mailto:rfi-dce@pec.rfi.it)

## B. ANAGRAFICA

Proponente	Provincia Autonoma di Bolzano
Direzione / Ufficio Responsabile	Ripartizione Mobilità - Ufficio Ferrovie e trasporto aereo Palazzo 3b, Piazza Silvius Magnago 3 39100 Bolzano
Nominativo operativo di riferimento	Dott.ssa Kerschbaumer Stephanie
Riferimenti (e – mail, tel.)	trasport.trasporti@pec.prov.bz.it Stephanie.kerschbaumer2@provincia.bz.it +39 0471 41 46 40

### C. TIPOLOGIA DI INTERVENTO (BARRARE IL PROGRAMMA INDIVIDUATO)

*In questa sezione riportare la tipologia di intervento che viene richiesta:*

**Eliminazione limitazioni IS**

In questo programma ricadono gli interventi finalizzati ad eliminare limitazioni prestazionali di impianto o di linea imputabili alle tecnologie attualmente presenti. Rientrano nella classe in oggetto, ad esempio: l'implementazione del SCMT in luogo del SSC, l'eliminazione degli abbattimenti codice, la banalizzazione della linea, etc.

**Upgrade tecnologico di linea**

In questo programma ricadono gli interventi sui sistemi di distanziamento, sicurezza e segnalamento riguardanti una tratta di linea, non un singolo impianto.

**Upgrade Apparato Centrale**

In questo programma ricadono gli interventi di modifica o di sostituzione di Apparat Centrali (ACCM; ACC; ACEI; etc.) in un singolo impianto.

**Efficientamento di impianto**

In questo programma ricadono gli interventi di modifica al PRG di impianti localizzati su linee a semplice binario con impatto su: effettuazione di movimenti contemporanei; velocizzazione degli itinerari di arrivo/partenza/transito, etc.

**Piano Regolatore Generale**

In questo programma ricadono gli interventi di modifica al PRG di impianti localizzati su tratte a doppio binario.

Barrare la casella se il PRG proposto prevede l'adeguamento a modulo 650/750 m.

**Elettrificazione**

In questo programma ricadono gli interventi di elettrificazione di linea attualmente a trazione termica.

**Raddoppio tratta di linea**

In questo programma ricadono gli interventi di incremento del numero di binari attualmente presente. Ci si riferisce normalmente a raddoppi di binari (da semplice a doppio binario), ma sono da ricondurre alla casistica in oggetto anche richieste relative alla realizzazione di più di due binari (es. quadruplicamento).

**European Rail Traffic Management System**

In questo programma ricadono gli interventi di implementazione di tecnologia High Density ERTMS.



**Sviluppo nuova tratta**

In questo programma ricadono gli interventi di realizzazione di una nuova tratta di linea.

**Potenziamento in stazione**

In questo programma ricadono gli interventi orientati a migliorare l'accessibilità, l'intermodalità, il decoro e l'impiego razionale degli spazi di stazione. Sono da ricondurre a questa classe, ad esempio: la realizzazione di nuovi sottopassi, il rifacimento di piazzali di stazione, etc.

**Nuova stazione**

In questo programma ricadono gli interventi di realizzazione di nuove Località di Servizio, normalmente munite di segnali di protezione e partenza, che intervengono nel distanziamento dei treni.

**Nuova fermata**

In questo programma ricadono gli interventi di realizzazione di nuove Località di Servizio che non intervengono nel distanziamento dei treni.

**Adeguamento del modulo**

In questo programma ricadono gli interventi di incremento della lunghezza dei binari di stazione al fine di incrementare la lunghezza dei treni che possono circolare sulla linea.

**Potenziamento strutturale**

In questo programma ricadono gli interventi atti alla riclassificazione della linea in relazione al peso assiale massimo ammissibile per i treni circolanti.

**Adeguamento sagoma**

In questo programma ricadono gli interventi di adeguamento a sagoma di una tratta e conseguente nuova codifica per il traffico combinato.

**Potenziamento scali merci**

In questo programma ricadono gli interventi di potenziamento degli scali merci o delle stazioni a cui sono allacciati gli impianti industriali.

**Rinnovo Informazioni al Pubblico**

In questo programma ricadono gli interventi che prevedono l'installazione di nuovi Sistemi di Informazione al Pubblico ovvero potenziamento di sistemi esistenti.

**Allungamento/innalzamento marciapiedi**

---

In questo programma ricadono gli interventi di allungamento dei marciapiedi per agevolare la salita /discesa dei passeggeri dai treni già circolanti o/e per far circolare treni più lunghi, nonché gli interventi di innalzamento dei marciapiedi a standard H55 per migliorare l'incarozzamento.

**Velocizzazioni di linea**

In questo programma ricadono gli interventi infrastrutturali e tecnologici sulla linea finalizzati ad incrementarne la velocità di percorrenza.

**Servizi per imprese ferroviarie**

In questo programma ricadono gli interventi dedicati al potenziamento o alla nuova costruzione dei "servizi extra pacchetto minimo di accesso" per le Imprese Ferroviarie.

**Introduzione tornelli**

In questo programma ricadono gli interventi per l'introduzione dei tornelli nelle stazioni.

**Installazione barriere antirumore**

In questo programma ricadono gli interventi per l'installazione delle barriere antirumore per limitare l'inquinamento acustico nelle aree antropizzate prossime alla ferrovia.

**Soppressione PL**

In questo programma ricadono gli interventi di soppressione dei passaggi a livello e realizzazione di opere sostitutive.

**Altro**

---

---

---

---

#### D. INQUADRAMENTO TERRITORIALE

*In questa sezione devono essere indicati la Regione, l'impianto e/o la linea dove si propone l'intervento e descritto il territorio interessato*

Nella provincia Autonoma di Bolzano lungo la linea del Brennero, tratta Bolzano-Brennero (linea (42)).

#### E. OBIETTIVI COMMERCIALI

*In questa sezione riportare la descrizione della necessità da cui scaturisce la richiesta di intervento, specificando nel dettaglio perché si ritiene che l'intervento proposto possa portare dei miglioramenti.*

*Se possibile, allegare eventuali schemi o planimetrie a supporto della descrizione.*

Con l'introduzione della Variante val di Riga (rif. Accordo Quadro e DINV), la tratta Bolzano-Ponte Gardena-Bressanone subirà un incremento della quantità di treni regionali circolanti. Inoltre, il nodo di scambio per la Val Pusteria non sarà più Fortezza, ma Bressanone. Quindi il requisito di stabilità e puntualità nell'arrivo a Bressanone diventerà più importante.

Allegato 1: reticolare

Visto che una parte degli allungamenti oggi si trovano oltre Bressanone e prima di Fortezza, odierno punto di interscambio, questi non possono essere riutilizzati per irrobustire la tratta Bolzano-Bressanone.

L'obiettivo commerciale dell'intervento è quindi assicurare la stabilità e la puntualità dei servizi regionali, lunga percorrenza e anche merci.

In uno studio di rete richiesto dal Gruppo di Lavoro RFI-PAB-STA (rif. Accordo Quadro) viene evidenziata la distribuzione dei ritardi come sopra descritto.

Allegato 2: studio della rete

*In questa sezione riportare i servizi (numero e tipologia treni) che verrebbero interessati dal progetto di investimento:*

Tutti i treni della linea del Brennero a nord di Bolzano (R, LP, merci).

---

---

---

---

## F. DESCRIZIONE DELLA PROPOSTA

*In questa sezione, riportare nel dettaglio le caratteristiche **tecniche e funzionali del progetto**.*

*Se possibile, allegare eventuali schemi o planimetrie a supporto della descrizione.*

---

La proposta consiste in due interventi:

- Spostamento del cambio di velocità dalla pk 152 alla pk 151, senza interventi strutturali (Vt già adeguata)
- Aumento della velocità di linea tra Bolzano asse FV (pk ca. 150) a pk 151 a non meno di 60 km/h in rango A, adeguandola alla velocità di linea a sud di Bolzano (pk 149 – FV Bolzano)
- Inserimento di deviatori 60 km/h nella radice nord di Bolzano su alcuni itinerari maggiormente interessati da treni passanti o con origine verso nord

---

La Direzione Commerciale (rif., ing. Daria Piccioni Ing. Roberto Mancini) avevano già sviluppato uno studio planimetrico degli interventi.

---

## G. ACCORDI E INTESE

*In questa sezione devono essere indicati gli Accordi e le Intese che prevedono l'intervento, con l'indicazione dell'eventuale disponibilità di soggetti diversi da RFI a finanziare il progetto, nonché eventuali strumenti di pianificazione e programmazione territoriale (PUC, PRIT, PUMS, etc.).*

-

---

---

---

---

## H. INVESTIMENTI COLLEGATI

*In questa sezione devono essere indicati eventuali investimenti, non riferiti al Gestore, collegati.*

-

---

---

---

---

---

---

---

---

## I. BENEFICI ASSOCIATI ALL'INVESTIMENTO

In questa sezione specificare i principali **benefici commerciali** che si stima di ottenere con l'investimento in oggetto, secondo il seguente elenco:

- Impatto sulla capacità*
- Impatto sulla regolarità/puntualità*
- Incremento della velocità**
- Incremento del livello/qualità dei servizi*
- Impatto sull'intermodalità per servizi passeggeri*
- Efficientamento dei movimenti di manovra*
- Incremento prestazionale*
- Nuovi servizi per le Imprese Ferroviarie*
- Riduzione dei costi*
- Altro* \_\_\_\_\_

È necessario indicare i benefici attesi e definirne il **dettaglio quantitativo** alla sezione J del presente documento.

J. INFORMAZIONI DI DETTAGLIO

**Inquadramento territoriale dell'intervento proposto**

Estesa (se intervento diffuso): da pk 150 a pk 152 FL 42

Località di servizio (se intervento puntuale): Bolzano

**Inquadramento dei traffici attuali coinvolti**

È da indicare la relazione di traffico ed il numero di treni/giorno di interesse dello stakeholder impattati dall'intervento proposto.

Relazione di traffico = da Bolzano a Bressanone

Numero treni giorno =60 [treni/gg]

Tipologia di traffico =  Passeggeri  Merci

*Nel caso vi siano più relazioni, riportare le informazioni per ognuna di esse.*

Relazione di traffico = da Verona a Innsbruck

Numero treni giorno =10[treni/gg]

Tipologia di traffico =  Passeggeri  Merci

*Nel caso vi siano più relazioni, riportare le informazioni per ognuna di esse.*

Relazione di traffico = da Verona a Brennero

Numero treni giorno = ?? [treni/gg]



---

Tipologia di traffico =  Passeggeri

Merci

**Beneficio commerciale associato all'investimento** (barrare il beneficio individuato)

Impatto sulla capacità

Incremento numero treni giorno atteso = .....[treni/gg]

*Incremento atteso del numero di treni di interesse dello stakeholder conseguente la realizzazione della proposta. Dettagliare nello spazio seguente il modello orario dei nuovi servizi previsti e l'eventuale possibilità di sottoscrivere o aggiornare Accordi quadro con il Gestore dell'Infrastruttura*

Descrizione modello di esercizio

---

---

---

---

Impatto sulla regolarità/puntualità

Relazione di traffico = da Bolzano a Bressanone

Incremento di puntualità atteso = 0,5 – 1,5 min [min, %]

*Indicare l'incremento di puntualità atteso per i servizi di interesse dello stakeholder a seguito della realizzazione della proposta*

Dettagliare qualitativamente e quantitativamente il beneficio atteso in termini di incremento di regolarità:

In caso di treno sul corretto tracciato, il vantaggio è dato dal solo aumento della velocità tra le pk 151 e 152.

In caso di uscita da deviata, il vantaggio si somma a quello della deviata a 60 km/h al posto di 30 km/h.

---

---

Incremento della velocità

Minuti di recupero sul tempo di percorrenza atteso = 0,5 – 1,5 [min]

Relazione di traffico = da Bolzano a Bressanone

*Indicare il recupero atteso in termini di tempo di percorrenza sui servizi di interesse dello stakeholder e se il recupero di percorrenza possa comportare anche la rivisitazione del modello di esercizio, in questo caso indicare come e l'eventuale possibilità di sottoscrivere o aggiornare Accordi Quadro. Specificare eventualmente se la proposta è relativa all'eliminazione di una limitazione di velocità connessa all'attuale categoria di peso assiale della tratta di interesse (es. da cat. D4 L a cat. D4).*

Dettagliare nel seguito considerazioni a supporto:

In caso di treno sul corretto tracciato, il vantaggio è dato dal solo aumento della velocità tra le pk 151 e 152.  
In caso di uscita da deviata, il vantaggio si somma a quello della deviata a 60 km/h al posto di 30 km/h.

Si noti che questa operazione comunque è mirata a creare margini di regolarità sufficiente e per la gestione operativa.

Incremento del livello/qualità dei servizi

*Nel caso di **nuova fermata** o **nuova stazione**, specificare il numero di treni di interesse dello stakeholder per i quali è prevista fermata nei nuovi impianti. .... [treni/gg], anche ai fini della sottoscrizione o dell'aggiornamneto dell'Accordo Quadro.*

*Dettagliare nello spazio seguente il modello orario dei nuovi servizi previsti.*  
Descrizione modello di esercizio

---

---

---

---

---

Per **altri interventi**, descrivere gli impatti sulla qualità del servizio dell'intervento proposto (es. maggiore accessibilità).

---

---

---

---

**Impatto sull'intermodalità per servizi passeggeri**

*Barrare la casella se la proposta prevede interventi a favore dello scambio modale per servizi passeggeri.*

Dettagliare nello spazio seguente l'integrazione dell'intervento proposto con gli altri modi di trasporto esistenti o in programma.

---

---

---

---

Efficiamento dei movimenti di manovra

Numero treni coinvolti dai movimenti di manovra =.....[treni/gg]

Numero dei movimenti di manovra =.....[manovre/gg]

*Indicare il numero dei treni di interesse dello stakeholder per l'intervento proposto determina un efficientamento delle manovre.*

Barrare una o più delle caselle sottostanti:

- Aumento della flessibilità delle manovre (ampliamento orario di abilitazione)
- Riduzione del numero delle manovre
- Aumento del modulo dei binari di arrivo/partenza e/o di presa/consegna
- Velocizzazione dei tempi di manovra
- Altro:

Dettagliare nel seguito considerazioni a supporto come la quantificazione del miglioramento atteso in termini di tempi o costi di esercizio:

---

---

---

---

**Incremento prestazionale**

*Indicare se l'intervento proposto impatta sulla categoria di traffico combinato o sulla categoria di peso assiale o sul modulo della linea.*

---

---

---

*Nel caso di **nuovo PRG** indicare se è previsto l'adeguamento a modulo 650/750 m.*

---

---

---

**Numero treni coinvolti atteso =.....[treni/gg]**

*Indicare il numero di treni di interesse dello stakeholder che trarrebbero beneficio dall'upgrade prestazionale.*

Dettagliare nel seguito considerazioni a supporto e l'eventuale nuovo modello di esercizio:

---

---

---

---

Nuovi servizi per le Imprese Ferroviarie

Numero treni coinvolti dai nuovi servizi atteso = ..... [treni/gg]

*Indicare il numero di treni di interesse dello stakeholder che fruirebbe del nuovo servizio per le IF.*

Dettagliare nel seguito il piano di utilizzo di nuove platee di lavaggio, binari di sosta / ricovero ecc.:

---

---

---

---

Riduzione dei costi di esercizio

Dettagliare nel seguito eventuali considerazioni a supporto anche in termini di volumi interessati e costi unitari:

---

---

---

---



---

## K. DOCUMENTAZIONE A SUPPORTO

*In questa sezione, riportare l'eventuale presenza di documentazione a supporto della proposta ed una sintesi delle conclusioni rilevati quali: costi e tempi di realizzazione, grado di maturità della proposta, iter autorizzativo, finanziamenti e fabbisogni, informazioni necessarie per la valutazione economica sociale del progetto.*

-

---

Uno studio plano-altimetrico è già stato sviluppato da RFI Direzione Commerciale.

---

L'analisi della simulazione della rete è disponibile presso RFI Direzione Commerciale Ing. Piccioni e Mancini.

---

## L. CONSIDERAZIONI INTEGRATIVE

*In questa sezione, riportare ulteriori riflessioni utili all'analisi degli interventi in oggetto.*

-

---

---

---

---

---

**Tavolo tecnico di ascolto e di  
raccolta delle richieste di  
miglioramento, efficientamento e  
sviluppo dell'infrastruttura**

***Scheda  
Richiesta Intervento n. 04/14***

***“ERTMS sezioni corte (HD) tra Bolzano e Bivio Varna”***

## INDICE

<b>INDICE</b> .....	<b>2</b>
<b>A. ISTRUZIONI PRATICHE</b> .....	<b>3</b>
MODALITÀ DI TRASMISSIONE .....	3
TEMPISTICHE DI TRASMISSIONE .....	3
RICHIESTE DI CHIARIMENTI.....	3
<b>B. ANAGRAFICA</b> .....	<b>4</b>
<b>C. TIPOLOGIA DI INTERVENTO (BARRARE IL PROGRAMMA INDIVIDUATO)</b> .....	<b>5</b>
<b>D. INQUADRAMENTO TERRITORIALE</b> .....	<b>8</b>
<b>E. OBIETTIVI COMMERCIALI</b> .....	<b>8</b>
<b>F. DESCRIZIONE DELLA PROPOSTA</b> .....	<b>9</b>
<b>G. ACCORDI E INTESE</b> .....	<b>9</b>
<b>H. INVESTIMENTI COLLEGATI</b> .....	<b>9</b>
<b>I. BENEFICI ASSOCIATI ALL'INVESTIMENTO</b> .....	<b>10</b>
<b>J. INFORMAZIONI DI DETTAGLIO</b> .....	<b>11</b>
<b>K. DOCUMENTAZIONE A SUPPORTO</b> .....	<b>19</b>
<b>L. CONSIDERAZIONI INTEGRATIVE</b> .....	<b>19</b>

## A. ISTRUZIONI PRATICHE

Obiettivo della presente scheda è l'individuazione e la raccolta delle esigenze degli Stakeholder previste nell'ambito del "tavolo tecnico di ascolto e di raccolta delle richieste di miglioramenti, efficientamento e sviluppo dell'infrastruttura". L'obiettivo del tavolo tecnico, istituito secondo quanto previsto nella sezione 3.8 del PIR, è quello di creare un confronto continuo con gli Stakeholder al fine di efficientare le scelte nell'avvio degli investimenti.

Le sezioni da compilare obbligatoriamente sono le seguenti: B, C, D, E, F, G, I e J.

Se la proposta riguarda nuove infrastrutture (nuove linee, raddoppi o elettrificazioni di linee esistenti...), si invitano gli Stakeholder a inserire quante più informazioni possibili anche nel capitolo K, riportante gli elementi necessari al Gestore e al MIT per elaborare un'analisi costi/benefici della proposta.

Ogni "scheda richiesta intervento" deve fare riferimento ad una singola proposta di progetto.

### Modalità di Trasmissione

La scheda compilata dovrà essere inviata, **anche in formato word**, agli indirizzi PEC:

- [rfi-dce@pec.rfi.it](mailto:rfi-dce@pec.rfi.it),
- [dg.tf@pec.mit.gov.it](mailto:dg.tf@pec.mit.gov.it)
- per conoscenza: [pec@pec.autorita-trasporti.it](mailto:pec@pec.autorita-trasporti.it)

### Tempistiche di Trasmissione

La scheda compilata dovrà essere inviata entro il **15 luglio 2020**.

### Richieste di Chiarimenti

Eventuali richieste di chiarimenti potranno essere inviate all'indirizzo mail: [rfi-dce@pec.rfi.it](mailto:rfi-dce@pec.rfi.it)

**B. ANAGRAFICA**

Proponente	Provincia Autonoma di Bolzano
Direzione / Ufficio Responsabile	Ripartizione Mobilità - Ufficio Ferrovie e trasporto aereo Palazzo 3b, Piazza Silvius Magnago 3 39100 Bolzano
Nominativo operativo di riferimento	Dott.ssa Kerschbaumer Stephanie
Riferimenti (e – mail, tel.)	trasport.trasporti@pec.prov.bz.it Stephanie.kerschbaumer2@provincia.bz.it +39 0471 41 46 40

### C. TIPOLOGIA DI INTERVENTO (BARRARE IL PROGRAMMA INDIVIDUATO)

*In questa sezione riportare la tipologia di intervento che viene richiesta:*

**Eliminazione limitazioni IS**

In questo programma ricadono gli interventi finalizzati ad eliminare limitazioni prestazionali di impianto o di linea imputabili alle tecnologie attualmente presenti. Rientrano nella classe in oggetto, ad esempio: l'implementazione del SCMT in luogo del SSC, l'eliminazione degli abbattimenti codice, la banalizzazione della linea, etc.

**Upgrade tecnologico di linea**

In questo programma ricadono gli interventi sui sistemi di distanziamento, sicurezza e segnalamento riguardanti una tratta di linea, non un singolo impianto.

**Upgrade Apparato Centrale**

In questo programma ricadono gli interventi di modifica o di sostituzione di Apparati Centrali (ACCM; ACC; ACEI; etc.) in un singolo impianto.

**Efficientamento di impianto**

In questo programma ricadono gli interventi di modifica al PRG di impianti localizzati su linee a semplice binario con impatto su: effettuazione di movimenti contemporanei; velocizzazione degli itinerari di arrivo/partenza/transito, etc.

**Piano Regolatore Generale**

In questo programma ricadono gli interventi di modifica al PRG di impianti localizzati su tratte a doppio binario.

Barrare la casella se il PRG proposto prevede l'adeguamento a modulo 650/750 m.

**Elettrificazione**

In questo programma ricadono gli interventi di elettrificazione di linea attualmente a trazione termica.

**Raddoppio tratta di linea**

In questo programma ricadono gli interventi di incremento del numero di binari attualmente presente. Ci si riferisce normalmente a raddoppi di binari (da semplice a doppio binario), ma sono da ricondurre alla casistica in oggetto anche richieste relative alla realizzazione di più di due binari (es. quadruplicamento).

**European Rail Traffic Management System**

In questo programma ricadono gli interventi di implementazione di tecnologia High Density ERTMS.

**Sviluppo nuova tratta**

In questo programma ricadono gli interventi di realizzazione di una nuova tratta di linea.

**Potenziamento in stazione**

In questo programma ricadono gli interventi orientati a migliorare l'accessibilità, l'intermodalità, il decoro e l'impiego razionale degli spazi di stazione. Sono da ricondurre a questa classe, ad esempio: la realizzazione di nuovi sottopassi, il rifacimento di piazzali di stazione, etc.

**Nuova stazione**

In questo programma ricadono gli interventi di realizzazione di nuove Località di Servizio, normalmente munite di segnali di protezione e partenza, che intervengono nel distanziamento dei treni.

**Nuova fermata**

In questo programma ricadono gli interventi di realizzazione di nuove Località di Servizio che non intervengono nel distanziamento dei treni.

**Adeguamento del modulo**

In questo programma ricadono gli interventi di incremento della lunghezza dei binari di stazione al fine di incrementare la lunghezza dei treni che possono circolare sulla linea.

**Potenziamento strutturale**

In questo programma ricadono gli interventi atti alla riclassificazione della linea in relazione al peso assiale massimo ammissibile per i treni circolanti.

**Adeguamento sagoma**

In questo programma ricadono gli interventi di adeguamento a sagoma di una tratta e conseguente nuova codifica per il traffico combinato.

**Potenziamento scali merci**

In questo programma ricadono gli interventi di potenziamento degli scali merci o delle stazioni a cui sono allacciati gli impianti industriali.

**Rinnovo Informazioni al Pubblico**

In questo programma ricadono gli interventi che prevedono l'installazione di nuovi Sistemi di Informazione al Pubblico ovvero potenziamento di sistemi esistenti.

**Allungamento/innalzamento marciapiedi**

---

In questo programma ricadono gli interventi di allungamento dei marciapiedi per agevolare la salita /discesa dei passeggeri dai treni già circolanti o/e per far circolare treni più lunghi, nonché gli interventi di innalzamento dei marciapiedi a standard H55 per migliorare l'incarozzamento.

**Velocizzazioni di linea**

In questo programma ricadono gli interventi infrastrutturali e tecnologici sulla linea finalizzati ad incrementarne la velocità di percorrenza.

**Servizi per imprese ferroviarie**

In questo programma ricadono gli interventi dedicati al potenziamento o alla nuova costruzione dei "servizi extra pacchetto minimo di accesso" per le Imprese Ferroviarie.

**Introduzione tornelli**

In questo programma ricadono gli interventi per l'introduzione dei tornelli nelle stazioni.

**Installazione barriere antirumore**

In questo programma ricadono gli interventi per l'installazione delle barriere antirumore per limitare l'inquinamento acustico nelle aree antropizzate prossime alla ferrovia.

**Soppressione PL**

In questo programma ricadono gli interventi di soppressione dei passaggi a livello e realizzazione di opere sostitutive.

**Altro**

---

---

---

---



---

#### D. INQUADRAMENTO TERRITORIALE

*In questa sezione devono essere indicati la Regione, l'impianto e/o la linea dove si propone l'intervento e descritto il territorio interessato*

Nella Provincia Autonoma di Bolzano lungo la linea del Brennero, nella tratta Bolzano-Brennero (linea 42) tra le località Bolzano e il futuro bivio Varna (rif. Progetto Val di Riga)

---

---

---

#### E. OBIETTIVI COMMERCIALI

*In questa sezione riportare la descrizione della necessità da cui scaturisce la richiesta di intervento, specificando nel dettaglio perché si ritiene che l'intervento proposto possa portare dei miglioramenti.*

*Se possibile, allegare eventuali schemi o planimetrie a supporto della descrizione.*

---

L'obiettivo commerciale è l'aumento della capacità della linea e la riduzione dei conflitti.

Nella tratta tra Bressanone e bivio Varna, la possibilità di inseguimento viene migliorata di molto, riducendo conflitti e ritardi.

Allegato: studio di capacità, che indica le coppie merci aggiuntive (in rispetto a oggi) che possono circolare sulla linea nella tratta predetta.

Allegato: reticolare

---

---

*In questa sezione riportare i servizi (numero e tipologia treni) che verrebbero interessati dal progetto di investimento:*

---

Tutti i treni della linea (R, LP, merci)

---

---

---

---

## F. DESCRIZIONE DELLA PROPOSTA

*In questa sezione, riportare nel dettaglio le caratteristiche **tecniche e funzionali del progetto**.*

*Se possibile, allegare eventuali schemi o planimetrie a supporto della descrizione.*

---

Si propone l'uso di sezioni blocco corte di ca. 950 m, compatibili sia con il segnalamento tradizionale sia con ERTMS L2. Negli impianti si propone l'inserimento di ERTMS HD o segnalamento plurimo per uniformare il distanziamento a quello della linea a ridosso.

---

Come tecnologia si potrebbe anche pensare a un sistema di tipo HD in linea, dove però la sezione virtuale non è gestita solamente in RBC in modo virtuale, ma con CdB ad audiofrequenza o pedali contassi. In tal modo, treni con ERTMS L2 (con e senza Integrità Treno a bordo) possono seguirsi a distanza ridotta, o possono anche seguire treni con SCMT (ma non viceversa).

---

## G. ACCORDI E INTESE

*In questa sezione devono essere indicati gli Accordi e le Intese che prevedono l'intervento, con l'indicazione dell'eventuale disponibilità di soggetti diversi da RFI a finanziare il progetto, nonché eventuali strumenti di pianificazione e programmazione territoriale (PUC, PRIT, PUMS, etc.).*

---

---

---

---

## H. INVESTIMENTI COLLEGATI

*In questa sezione devono essere indicati eventuali investimenti, non riferiti al Gestore, collegati.*

Galleria di Base del Brennero

---

Adeguamento SSB con ERTMS/ETCS BL3 HD (STA e Trenitalia) sulla propria flotta regionale FLIRT ETR  
170

---

---

---

---

## I. BENEFICI ASSOCIATI ALL'INVESTIMENTO

In questa sezione specificare i principali **benefici commerciali** che si stima di ottenere con l'investimento in oggetto, secondo il seguente elenco:

- Impatto sulla capacità**
- Impatto sulla regolarità/puntualità**
- Incremento della velocità*
- Incremento del livello/qualità dei servizi*
- Impatto sull'intermodalità per servizi passeggeri*
- Efficientamento dei movimenti di manovra*
- Incremento prestazionale*
- Nuovi servizi per le Imprese Ferroviarie*
- Riduzione dei costi*
- Altro* \_\_\_\_\_

È necessario indicare i benefici attesi e definirne il **dettaglio quantitativo** alla sezione J del presente documento.

J. INFORMAZIONI DI DETTAGLIO

**Inquadramento territoriale dell'intervento proposto**

Estesa (se intervento diffuso): da Bolzano a Bivio Varna (in realizzazione)

Località di servizio (se intervento puntuale): .....

**Inquadramento dei traffici attuali coinvolti**

È da indicare la relazione di traffico ed il numero di treni/giorno di interesse dello stakeholder impattati dall'intervento proposto.

Relazione di traffico = da Bolzano a Brennero

Numero treni giorno = 60 [treni/gg]

Tipologia di traffico =  Passeggeri  Merci

*Nel caso vi siano più relazioni, riportare le informazioni per ognuna di esse.*

Relazione di traffico = da Verona a Innsbruck

Numero treni giorno = 10 [treni/gg]

Tipologia di traffico =  Passeggeri  Merci

*Nel caso vi siano più relazioni, riportare le informazioni per ognuna di esse.*

Relazione di traffico = da Bressanone a San Candido/Lienz

Numero treni giorno = 60 [treni/gg]

Tipologia di traffico =  Passeggeri  Merci

---

*Nel caso vi siano più relazioni, riportare le informazioni per ognuna di esse.*

Relazione di traffico = da Verona a Innsbruck

Numero treni giorno = ?? treni/gg]

Tipologia di traffico =  Passeggeri  Merci

**Beneficio commerciale associato all'investimento** (barrare il beneficio individuato)

Impatto sulla capacità

Incremento numero treni giorno atteso =14 [treni/gg]

*Incremento atteso del numero di treni di interesse dello stakeholder conseguente la realizzazione della proposta. Dettagliare nello spazio seguente il modello orario dei nuovi servizi previsti e l'eventuale possibilità di sottoscrivere o aggiornare Accordi quadro con il Gestore dell'Infrastruttura*

L'incremento di tracce è previsto specialmente per il traffico merci.

Lo studio allegato lo quantifica in ca. 7 coppie in più.

---

---

---

---

Impatto sulla regolarità/puntualità

Relazione di traffico = da Bolzano a Bivio Varna (Brennero/San Candido)

Incremento di puntualità atteso =2% [min, %]

*Indicare l'incremento di puntualità atteso per i servizi di interesse dello stakeholder a seguito della realizzazione della proposta*

Dettagliare qualitativamente e quantitativamente il beneficio atteso in termini di incremento di regolarità:

---

---

---

Incremento della velocità

Minuti di recupero sul tempo di percorrenza atteso = ..... [min]

Relazione di traffico = da ..... a .....

*Indicare il recupero atteso in termini di tempo di percorrenza sui servizi di interesse dello stakeholder e se il recupero di percorrenza possa comportare anche la rivisitazione del modello di esercizio, in questo caso indicare come e l'eventuale possibilità di sottoscrivere o aggiornare Accordi Quadro. Specificare eventualmente se la proposta è relativa all'eliminazione di una limitazione di velocità connessa all'attuale categoria di peso assiale della tratta di interesse (es. da cat. D4 L a cat. D4).*

Dettagliare nel seguito considerazioni a supporto:

---

---

---

---

Incremento del livello/qualità dei servizi

*Nel caso di **nuova fermata** o **nuova stazione**, specificare il numero di treni di interesse dello stakeholder per i quali è prevista fermata nei nuovi impianti. .... [treni/gg], anche ai fini della sottoscrizione o dell'aggiornamneto dell'Accordo Quadro.*

*Dettagliare nello spazio seguente il modello orario dei nuovi servizi previsti.*

Descrizione modello di esercizio

---

---

---

---

---

Per **altri interventi**, descrivere gli impatti sulla qualità del servizio dell'intervento proposto (es. maggiore accessibilità).

---

---

---

---

**Impatto sull'intermodalità per servizi passeggeri**

*Barrare la casella se la proposta prevede interventi a favore dello scambio modale per servizi passeggeri.*

Dettagliare nello spazio seguente l'integrazione dell'intervento proposto con gli altri modi di trasporto esistenti o in programma.

---

---

---

---



**Efficientamento dei movimenti di manovra**

**Numero treni coinvolti dai movimenti di manovra =.....[treni/gg]**

**Numero dei movimenti di manovra =.....[manovre/gg]**

*Indicare il numero dei treni di interesse dello stakeholder per l'intervento proposto determina un efficientamento delle manovre.*

Barrare una o più delle caselle sottostanti:

- Aumento della flessibilità delle manovre (ampliamento orario di abilitazione)
- Riduzione del numero delle manovre
- Aumento del modulo dei binari di arrivo/partenza e/o di presa/consegna
- Velocizzazione dei tempi di manovra
- Altro:

Dettagliare nel seguito considerazioni a supporto come la quantificazione del miglioramento atteso in termini di tempi o costi di esercizio:

---

---

---

---

**Incremento prestazionale**

*Indicare se l'intervento proposto impatta sulla categoria di traffico combinato o sulla categoria di peso assiale o sul modulo della linea.*

---

---

---

*Nel caso di **nuovo PRG** indicare se è previsto l'adeguamento a modulo 650/750 m.*

---

---

---

**Numero treni coinvolti atteso =.....[treni/gg]**

*Indicare il numero di treni di interesse dello stakeholder che trarrebbero beneficio dall'upgrade prestazionale.*

Dettagliare nel seguito considerazioni a supporto e l'eventuale nuovo modello di esercizio:

---

---

---

---

Nuovi servizi per le Imprese Ferroviarie

Numero treni coinvolti dai nuovi servizi atteso = ..... [treni/gg]

*Indicare il numero di treni di interesse dello stakeholder che fruirebbe del nuovo servizio per le IF.*

Dettagliare nel seguito il piano di utilizzo di nuove platee di lavaggio, binari di sosta / ricovero ecc.:

---

---

---

---

Riduzione dei costi di esercizio

Dettagliare nel seguito eventuali considerazioni a supporto anche in termini di volumi interessati e costi unitari:

---

---

---

---

---

## K. DOCUMENTAZIONE A SUPPORTO

*In questa sezione, riportare l'eventuale presenza di documentazione a supporto della proposta ed una sintesi delle conclusioni rilevati quali: costi e tempi di realizzazione, grado di maturità della proposta, iter autorizzativo, finanziamenti e fabbisogni, informazioni necessarie per la valutazione economica sociale del progetto.*

---

Studio simulazione: reticolare.

---

---

---

## L. CONSIDERAZIONI INTEGRATIVE

*In questa sezione, riportare ulteriori riflessioni utili all'analisi degli interventi in oggetto.*

---

---

---

---

**Tavolo tecnico di ascolto e di  
raccolta delle richieste di  
miglioramento, efficientamento e  
sviluppo dell'infrastruttura**

***Scheda  
Richiesta Intervento n. 5/14***

***"Nuova fermata di Bressanone Ospedale (BZ)"***

## INDICE

<b>INDICE</b> .....	<b>2</b>
<b>A. ISTRUZIONI PRATICHE</b> .....	<b>3</b>
MODALITÀ DI TRASMISSIONE .....	3
TEMPISTICHE DI TRASMISSIONE .....	3
RICHIESTE DI CHIARIMENTI.....	3
<b>B. ANAGRAFICA</b> .....	<b>4</b>
<b>C. TIPOLOGIA DI INTERVENTO (BARRARE IL PROGRAMMA INDIVIDUATO)</b> .....	<b>5</b>
<b>D. INQUADRAMENTO TERRITORIALE</b> .....	<b>8</b>
<b>E. OBIETTIVI COMMERCIALI</b> .....	<b>8</b>
<b>F. DESCRIZIONE DELLA PROPOSTA</b> .....	<b>10</b>
<b>G. ACCORDI E INTESE</b> .....	<b>10</b>
<b>H. INVESTIMENTI COLLEGATI</b> .....	<b>10</b>
<b>I. BENEFICI ASSOCIATI ALL'INVESTIMENTO</b> .....	<b>11</b>
<b>J. INFORMAZIONI DI DETTAGLIO</b> .....	<b>12</b>
<b>K. DOCUMENTAZIONE A SUPPORTO</b> .....	<b>21</b>
<b>L. CONSIDERAZIONI INTEGRATIVE</b> .....	<b>21</b>

## A. ISTRUZIONI PRATICHE

Obiettivo della presente scheda è l'individuazione e la raccolta delle esigenze degli Stakeholder previste nell'ambito del "tavolo tecnico di ascolto e di raccolta delle richieste di miglioramenti, efficientamento e sviluppo dell'infrastruttura".

L'obiettivo del tavolo tecnico, istituito secondo quanto previsto nella sezione 3.8 del PIR, è quello di creare un confronto continuo con gli Stakeholder al fine di efficientare le scelte nell'avvio degli investimenti.

Le sezioni da compilare obbligatoriamente sono le seguenti: B, C, D, E, F, G, I e J.

Se la proposta riguarda nuove infrastrutture (nuove linee, raddoppi o elettrificazioni di linee esistenti...), si invitano gli Stakeholder a inserire quante più informazioni possibili anche nel capitolo K, riportante gli elementi necessari al Gestore e al MIT per elaborare un'analisi costi/benefici della proposta.

Ogni "scheda richiesta intervento" deve fare riferimento ad una singola proposta di progetto.

### Modalità di Trasmissione

La scheda compilata dovrà essere inviata, **anche in formato word**, agli indirizzi PEC:

- [rfi-dce@pec.rfi.it](mailto:rfi-dce@pec.rfi.it),
- [dg.tf@pec.mit.gov.it](mailto:dg.tf@pec.mit.gov.it)
- per conoscenza: [pec@pec.autorita-trasporti.it](mailto:pec@pec.autorita-trasporti.it)

### Tempistiche di Trasmissione

La scheda compilata dovrà essere inviata entro il **15 luglio 2020**.

### Richieste di Chiarimenti

Eventuali richieste di chiarimenti potranno essere inviate all'indirizzo mail: [rfi-dce@pec.rfi.it](mailto:rfi-dce@pec.rfi.it)

**B. ANAGRAFICA**

Proponente	Provincia Autonoma di Bolzano
Direzione / Ufficio Responsabile	Ripartizione Mobilità - Ufficio Ferrovie e trasporto aereo Palazzo 3b, Piazza Silvius Magnago 3 39100 Bolzano
Nominativo operativo di riferimento	Dott.ssa Kerschbaumer Stephanie
Riferimenti (e – mail, tel.)	trasport.trasporti@pec.prov.bz.it Stephanie.kerschbaumer2@provincia.bz.it +39 0471 41 46 40



### C. TIPOLOGIA DI INTERVENTO (BARRARE IL PROGRAMMA INDIVIDUATO)

*In questa sezione riportare la tipologia di intervento che viene richiesta:*

**Eliminazione limitazioni IS**

In questo programma ricadono gli interventi finalizzati ad eliminare limitazioni prestazionali di impianto o di linea imputabili alle tecnologie attualmente presenti. Rientrano nella classe in oggetto, ad esempio: l'implementazione del SCMT in luogo del SSC, l'eliminazione degli abbattimenti codice, la banalizzazione della linea, etc.

**Upgrade tecnologico di linea**

In questo programma ricadono gli interventi sui sistemi di distanziamento, sicurezza e segnalamento riguardanti una tratta di linea, non un singolo impianto.

**Upgrade Apparato Centrale**

In questo programma ricadono gli interventi di modifica o di sostituzione di Apparati Centrali (ACCM; ACC; ACEI; etc.) in un singolo impianto.

**Efficientamento di impianto**

In questo programma ricadono gli interventi di modifica al PRG di impianti localizzati su linee a semplice binario con impatto su: effettuazione di movimenti contemporanei; velocizzazione degli itinerari di arrivo/partenza/transito, etc.

**Piano Regolatore Generale**

In questo programma ricadono gli interventi di modifica al PRG di impianti localizzati su tratte a doppio binario.

Barrare la casella se il PRG proposto prevede l'adeguamento a modulo 650/750 m.

**Elettrificazione**

In questo programma ricadono gli interventi di elettrificazione di linea attualmente a trazione termica.

**Raddoppio tratta di linea**

In questo programma ricadono gli interventi di incremento del numero di binari attualmente presente. Ci si riferisce normalmente a raddoppi di binari (da semplice a doppio binario), ma sono da ricondurre alla casistica in oggetto anche richieste relative alla realizzazione di più di due binari (es. quadruplicamento).

**European Rail Traffic Management System**

In questo programma ricadono gli interventi di implementazione di tecnologia High Density ERTMS.

**Sviluppo nuova tratta**

In questo programma ricadono gli interventi di realizzazione di una nuova tratta di linea.

**Potenziamento in stazione**

In questo programma ricadono gli interventi orientati a migliorare l'accessibilità, l'intermodalità, il decoro e l'impiego razionale degli spazi di stazione. Sono da ricondurre a questa classe, ad esempio: la realizzazione di nuovi sottopassi, il rifacimento di piazzali di stazione, etc.

**Nuova stazione**

In questo programma ricadono gli interventi di realizzazione di nuove Località di Servizio, normalmente munite di segnali di protezione e partenza, che intervengono nel distanziamento dei treni.

**Nuova fermata**

In questo programma ricadono gli interventi di realizzazione di nuove Località di Servizio che non intervengono nel distanziamento dei treni.

**Adeguamento del modulo**

In questo programma ricadono gli interventi di incremento della lunghezza dei binari di stazione al fine di incrementare la lunghezza dei treni che possono circolare sulla linea.

**Potenziamento strutturale**

In questo programma ricadono gli interventi atti alla riclassificazione della linea in relazione al peso assiale massimo ammissibile per i treni circolanti.

**Adeguamento sagoma**

In questo programma ricadono gli interventi di adeguamento a sagoma di una tratta e conseguente nuova codifica per il traffico combinato.

**Potenziamento scali merci**

In questo programma ricadono gli interventi di potenziamento degli scali merci o delle stazioni a cui sono allacciati gli impianti industriali.

**Rinnovo Informazioni al Pubblico**

In questo programma ricadono gli interventi che prevedono l'installazione di nuovi Sistemi di Informazione al Pubblico ovvero potenziamento di sistemi esistenti.

**Allungamento/innalzamento marciapiedi**

---

In questo programma ricadono gli interventi di allungamento dei marciapiedi per agevolare la salita /discesa dei passeggeri dai treni già circolanti o/e per far circolare treni più lunghi, nonché gli interventi di innalzamento dei marciapiedi a standard H55 per migliorare l'incarozzamento.

**Velocizzazioni di linea**

In questo programma ricadono gli interventi infrastrutturali e tecnologici sulla linea finalizzati ad incrementarne la velocità di percorrenza.

**Servizi per imprese ferroviarie**

In questo programma ricadono gli interventi dedicati al potenziamento o alla nuova costruzione dei "servizi extra pacchetto minimo di accesso" per le Imprese Ferroviarie.

**Introduzione tornelli**

In questo programma ricadono gli interventi per l'introduzione dei tornelli nelle stazioni.

**Installazione barriere antirumore**

In questo programma ricadono gli interventi per l'installazione delle barriere antirumore per limitare l'inquinamento acustico nelle aree antropizzate prossime alla ferrovia.

**Soppressione PL**

In questo programma ricadono gli interventi di soppressione dei passaggi a livello e realizzazione di opere sostitutive.

**Altro**

---

---

---

---

## D. INQUADRAMENTO TERRITORIALE

*In questa sezione devono essere indicati la Regione, l'impianto e/o la linea dove si propone l'intervento e descritto il territorio interessato*

Nella Provincia Autonoma di Bolzano sulla linea ferroviaria del Brennero nella parte Nord della città di Bressanone si trova l'Ospedale. La localizzazione della nuova fermata è dunque in ambito urbano nel Comune di Bressanone (BZ).



## E. OBIETTIVI COMMERCIALI

*In questa sezione riportare la descrizione della necessità da cui scaturisce la richiesta di intervento, specificando nel dettaglio perché si ritiene che l'intervento proposto possa portare dei miglioramenti.*

*Se possibile, allegare eventuali schemi o planimetrie a supporto della descrizione.*

Una nuova fermata ferroviaria in prossimità dell'Ospedale di Bressanone risponde alla domanda di trasporto da e verso l'ospedale. Esso rappresenta infatti un importante polo che genera spostamenti. Il caso simile

---

della città di Brunico (BZ) dove è stata inserita una nuova fermata in prossimità dell'ospedale ha mostrato il potenziale di incremento in termini di passeggeri che ha il trasporto ferroviario.

---

---

*In questa sezione riportare i servizi (numero e tipologia treni) che verrebbero interessati dal progetto di investimento:*

Il numero di treni potenzialmente interessato dalla fermata è di ca. 70 treni di tipologia regionale e regionale veloce.

---

---

---

## F. DESCRIZIONE DELLA PROPOSTA

*In questa sezione, riportare nel dettaglio le caratteristiche **tecniche e funzionali del progetto**.*

*Se possibile, allegare eventuali schemi o planimetrie a supporto della descrizione.*

Fermata dotata di 2 marciapiedi di lunghezza 250 m e a quota +55cm rispetto al piano di rotolamento. Realizzazione contestuale di sottopasso pedonale con ascensori, sala d'aspetto/obliterazione dei biglietti, WC e parcheggio biciclette.

---

---

---

## G. ACCORDI E INTESE

*In questa sezione devono essere indicati gli Accordi e le Intese che prevedono l'intervento, con l'indicazione dell'eventuale disponibilità di soggetti diversi da RFI a finanziare il progetto, nonché eventuali strumenti di pianificazione e programmazione territoriale (PUC, PRIT, PUMS, etc.).*

-

---

---

---

## H. INVESTIMENTI COLLEGATI

*In questa sezione devono essere indicati eventuali investimenti, non riferiti al Gestore, collegati.*

=

---

---

## I. BENEFICI ASSOCIATI ALL'INVESTIMENTO

In questa sezione specificare i principali **benefici commerciali** che si stima di ottenere con l'investimento in oggetto, secondo il seguente elenco:

- Impatto sulla capacità*
- Impatto sulla regolarità/puntualità*
- Incremento della velocità*
  
- Incremento del livello/qualità dei servizi***
- Impatto sull'intermodalità per servizi passeggeri*
- Efficientamento dei movimenti di manovra*
- Incremento prestazionale*
- Nuovi servizi per le Imprese Ferroviarie*
- Riduzione dei costi*

**Altro \_incremento e miglioramento offerta di trasporto con conseguente aumento del numero di passeggeri trasportati \_\_\_\_\_**

È necessario indicare i benefici attesi e definirne il **dettaglio quantitativo** alla sezione J del presente documento.



J. INFORMAZIONI DI DETTAGLIO

**Inquadramento territoriale dell'intervento proposto**

Estesa (se intervento diffuso): da ..... a .....

Località di servizio (se intervento puntuale): ...ipotesi progettuale posizione fermata tra chilometrica 189,833 e 190,183

**Inquadramento dei traffici attuali coinvolti**

È da indicare la relazione di traffico ed il numero di treni/giorno di interesse dello stakeholder impattati dall'intervento proposto.

Relazione di traffico = da ...BOLZANO... a ...FORTEZZA....

Numero treni giorno =...4... [treni/gg]

Tipologia di traffico =  Passeggeri  Merci

*Nel caso vi siano più relazioni, riportare le informazioni per ognuna di esse.*

Relazione di traffico = da ...BRENNERO... a ...MERANO....

Numero treni giorno =...28...[treni/gg]

Tipologia di traffico =  Passeggeri  Merci

*Nel caso vi siano più relazioni, riportare le informazioni per ognuna di esse.*

Relazione di traffico = da ...BRENNERO... a ...VERONA....

Numero treni giorno =...5...[treni/gg]

Tipologia di traffico =  Passeggeri  Merci



---

*Nel caso vi siano più relazioni, riportare le informazioni per ognuna di esse.*

Relazione di traffico = da ...FORTEZZA... a ...VERONA....

Numero treni giorno =...2...[treni/gg]

Tipologia di traffico =  Passeggeri  Merci

*Nel caso vi siano più relazioni, riportare le informazioni per ognuna di esse.*

Relazione di traffico = da ...BOLOGNA CENTRALE... a ...BRENNERO....

Numero treni giorno =...6...[treni/gg]

Tipologia di traffico =  Passeggeri  Merci

*Nel caso vi siano più relazioni, riportare le informazioni per ognuna di esse.*

Relazione di traffico = da ...SAN CANDIDO... a ...MERANO....

Numero treni giorno =...1...[treni/gg]

Tipologia di traffico =  Passeggeri  Merci

*Nel caso vi siano più relazioni, riportare le informazioni per ognuna di esse.*

Relazione di traffico = da ...BOLZANO... a ...BRENNERO....

Numero treni giorno =...5...[treni/gg]

Tipologia di traffico =  Passeggeri  Merci

*Nel caso vi siano più relazioni, riportare le informazioni per ognuna di esse.*

Relazione di traffico = da ...TRENTO... a ...BRENNERO....

Numero treni giorno =...1...[treni/gg]

Tipologia di traffico =  Passeggeri  Merci

---

*Nel caso vi siano più relazioni, riportare le informazioni per ognuna di esse.*

Relazione di traffico = da ...TRENTO... a ...INNSBRUCK....

Numero treni giorno = ...1...[treni/gg]

Tipologia di traffico =  Passeggeri  Merci

*Nel caso vi siano più relazioni, riportare le informazioni per ognuna di esse.*

Relazione di traffico = da ...MERANO... a ...FORTEZZA....

Numero treni giorno = ...1...[treni/gg]

Tipologia di traffico =  Passeggeri  Merci

*Nel caso vi siano più relazioni, riportare le informazioni per ognuna di esse.*

Relazione di traffico = da ...MERANO... a ...INNSBRUCK....

Numero treni giorno = ...1...[treni/gg]

Tipologia di traffico =  Passeggeri  Merci

**Beneficio commerciale associato all'investimento** (barrare il beneficio individuato)

Impatto sulla capacità

Incremento numero treni giorno atteso =.....[treni/gg]

*Incremento atteso del numero di treni di interesse dello stakeholder conseguente la realizzazione della proposta. Dettagliare nello spazio seguente il modello orario dei nuovi servizi previsti e l'eventuale possibilità di sottoscrivere o aggiornare Accordi quadro con il Gestore dell'Infrastruttura*

Descrizione modello di esercizio

---

---

---

---

Impatto sulla regolarità/puntualità

Relazione di traffico = da ..... a .....

Incremento di puntualità atteso =.....[min, %]

*Indicare l'incremento di puntualità atteso per i servizi di interesse dello stakeholder a seguito della realizzazione della proposta*

Dettagliare qualitativamente e quantitativamente il beneficio atteso in termini di incremento di regolarità:

---

---

---

---

Incremento della velocità

Minuti di recupero sul tempo di percorrenza atteso = ..... [min]

Relazione di traffico = da ..... a .....

*Indicare il recupero atteso in termini di tempo di percorrenza sui servizi di interesse dello stakeholder e se il recupero di percorrenza possa comportare anche la rivisitazione del modello di esercizio, in questo caso indicare come e l'eventuale possibilità di sottoscrivere o aggiornare Accordi Quadro. Specificare eventualmente se la proposta è relativa all'eliminazione di una limitazione di velocità connessa all'attuale categoria di peso assiale della tratta di interesse (es. da cat. D4 L a cat. D4).*

Dettagliare nel seguito considerazioni a supporto:

---

---

---

---

Incremento del livello/qualità dei servizi

*Nel caso di **nuova fermata** o **nuova stazione**, specificare il numero di treni di interesse dello stakeholder per i quali è prevista fermata nei nuovi impianti. 70 [treni/gg], anche ai fini della sottoscrizione o dell'aggiornamento dell'Accordo Quadro.*

*Dettagliare nello spazio seguente il modello orario dei nuovi servizi previsti.*

Descrizione modello di esercizio

Modello di orario in fase di studio, pertanto non è ancora possibile indicare il nr. di treni per i quali è prevista fermata nel nuovo impianto.

---

---

---

---

---

---

Per **altri interventi**, descrivere gli impatti sulla qualità del servizio dell'intervento proposto (es. maggiore accessibilità).

---

---

---

---

**Impatto sull'intermodalità per servizi passeggeri**

*Barrare la casella se la proposta prevede interventi a favore dello scambio modale per servizi passeggeri.*

Dettagliare nello spazio seguente l'integrazione dell'intervento proposto con gli altri modi di trasporto esistenti o in programma.

---

---

---

---

Efficiamento dei movimenti di manovra

Numero treni coinvolti dai movimenti di manovra =.....[treni/gg]

Numero dei movimenti di manovra =.....[manovre/gg]

*Indicare il numero dei treni di interesse dello stakeholder per l'intervento proposto determina un efficientamento delle manovre.*

Barrare una o più delle caselle sottostanti:

- Aumento della flessibilità delle manovre (ampliamento orario di abilitazione)
- Riduzione del numero delle manovre
- Aumento del modulo dei binari di arrivo/partenza e/o di presa/consegna
- Velocizzazione dei tempi di manovra
- Altro:

Dettagliare nel seguito considerazioni a supporto come la quantificazione del miglioramento atteso in termini di tempi o costi di esercizio:

---

---

---

---

**Incremento prestazionale**

*Indicare se l'intervento proposto impatta sulla categoria di traffico combinato o sulla categoria di peso assiale o sul modulo della linea.*

---

---

---

*Nel caso di **nuovo PRG** indicare se è previsto l'adeguamento a modulo 650/750 m.*

---

---

---

**Numero treni coinvolti atteso =.....[treni/gg]**

*Indicare il numero di treni di interesse dello stakeholder che trarrebbero beneficio dall'upgrade prestazionale.*

Dettagliare nel seguito considerazioni a supporto e l'eventuale nuovo modello di esercizio:

---

---

---

---

Nuovi servizi per le Imprese Ferroviarie

Numero treni coinvolti dai nuovi servizi atteso = ..... [treni/gg]

*Indicare il numero di treni di interesse dello stakeholder che fruirebbe del nuovo servizio per le IF.*

Dettagliare nel seguito il piano di utilizzo di nuove platee di lavaggio, binari di sosta / ricovero ecc.:

---

---

---

---

Riduzione dei costi di esercizio

Dettagliare nel seguito eventuali considerazioni a supporto anche in termini di volumi interessati e costi unitari:

---

---

---

---



---

## K. DOCUMENTAZIONE A SUPPORTO

*In questa sezione, riportare l'eventuale presenza di documentazione a supporto della proposta ed una sintesi delle conclusioni rilevati quali: costi e tempi di realizzazione, grado di maturità della proposta, iter autorizzativo, finanziamenti e fabbisogni, informazioni necessarie per la valutazione economica sociale del progetto.*

E' in fase di realizzazione uno studio di massima per determinare fattibilità e costi.

---

---

---

## L. CONSIDERAZIONI INTEGRATIVE

*In questa sezione, riportare ulteriori riflessioni utili all'analisi degli interventi in oggetto.*

---

---

---

---

**Tavolo tecnico di ascolto e di  
raccolta delle richieste di  
miglioramento, efficientamento e  
sviluppo dell'infrastruttura**

***Scheda***

***Richiesta Intervento n. 6/14***

*“Raddoppio selettivo linea ferroviaria  
Fortezza - San Candido (BZ)”*

## INDICE

<b>INDICE</b> .....	<b>2</b>
<b>A. ISTRUZIONI PRATICHE</b> .....	<b>3</b>
MODALITÀ DI TRASMISSIONE .....	3
TEMPISTICHE DI TRASMISSIONE .....	3
RICHIESTE DI CHIARIMENTI.....	3
<b>B. ANAGRAFICA</b> .....	<b>4</b>
<b>C. TIPOLOGIA DI INTERVENTO (BARRARE IL PROGRAMMA INDIVIDUATO)</b> .....	<b>5</b>
<b>D. INQUADRAMENTO TERRITORIALE</b> .....	<b>8</b>
<b>E. OBIETTIVI COMMERCIALI</b> .....	<b>8</b>
<b>F. DESCRIZIONE DELLA PROPOSTA</b> .....	<b>9</b>
<b>G. ACCORDI E INTESE</b> .....	<b>9</b>
<b>H. INVESTIMENTI COLLEGATI</b> .....	<b>9</b>
<b>I. BENEFICI ASSOCIATI ALL'INVESTIMENTO</b> .....	<b>10</b>
<b>J. INFORMAZIONI DI DETTAGLIO</b> .....	<b>11</b>
<b>K. DOCUMENTAZIONE A SUPPORTO</b> .....	<b>18</b>
<b>L. CONSIDERAZIONI INTEGRATIVE</b> .....	<b>18</b>

## A. ISTRUZIONI PRATICHE

Obiettivo della presente scheda è l'individuazione e la raccolta delle esigenze degli Stakeholder previste nell'ambito del "tavolo tecnico di ascolto e di raccolta delle richieste di miglioramenti, efficientamento e sviluppo dell'infrastruttura". L'obiettivo del tavolo tecnico, istituito secondo quanto previsto nella sezione 3.8 del PIR, è quello di creare un confronto continuo con gli Stakeholder al fine di efficientare le scelte nell'avvio degli investimenti.

Le sezioni da compilare obbligatoriamente sono le seguenti: B, C, D, E, F, G, I e J.

Se la proposta riguarda nuove infrastrutture (nuove linee, raddoppi o elettrificazioni di linee esistenti...), si invitano gli Stakeholder a inserire quante più informazioni possibili anche nel capitolo K, riportante gli elementi necessari al Gestore e al MIT per elaborare un'analisi costi/benefici della proposta.

Ogni "scheda richiesta intervento" deve fare riferimento ad una singola proposta di progetto.

### Modalità di Trasmissione

La scheda compilata dovrà essere inviata, **anche in formato word**, agli indirizzi PEC:

- [rfi-dce@pec.rfi.it](mailto:rfi-dce@pec.rfi.it),
- [dg.tf@pec.mit.gov.it](mailto:dg.tf@pec.mit.gov.it)
- per conoscenza: [pec@pec.autorita-trasporti.it](mailto:pec@pec.autorita-trasporti.it)

### Tempistiche di Trasmissione

La scheda compilata dovrà essere inviata entro il **15 luglio 2020**.

### Richieste di Chiarimenti

Eventuali richieste di chiarimenti potranno essere inviate all'indirizzo mail: [rfi-dce@pec.rfi.it](mailto:rfi-dce@pec.rfi.it)

**B. ANAGRAFICA**

Proponente	Provincia Autonoma di Bolzano
Direzione / Ufficio Responsabile	Ripartizione Mobilità - Ufficio Ferrovie e trasporto aereo Palazzo 3b, Piazza Silvius Magnago 3 39100 Bolzano
Nominativo operativo di riferimento	Dott.ssa Kerschbaumer Stephanie
Riferimenti (e – mail, tel.)	trasport.trasporti@pec.prov.bz.it Stephanie.kerschbaumer2@provincia.bz.it +39 0471 41 46 40

### C. TIPOLOGIA DI INTERVENTO (BARRARE IL PROGRAMMA INDIVIDUATO)

*In questa sezione riportare la tipologia di intervento che viene richiesta:*

**Eliminazione limitazioni IS**

In questo programma ricadono gli interventi finalizzati ad eliminare limitazioni prestazionali di impianto o di linea imputabili alle tecnologie attualmente presenti. Rientrano nella classe in oggetto, ad esempio: l'implementazione del SCMT in luogo del SSC, l'eliminazione degli abbattimenti codice, la banalizzazione della linea, etc.

**Upgrade tecnologico di linea**

In questo programma ricadono gli interventi sui sistemi di distanziamento, sicurezza e segnalamento riguardanti una tratta di linea, non un singolo impianto.

**Upgrade Apparato Centrale**

In questo programma ricadono gli interventi di modifica o di sostituzione di Apparati Centrali (ACCM; ACC; ACEI; etc.) in un singolo impianto.

**Efficientamento di impianto**

In questo programma ricadono gli interventi di modifica al PRG di impianti localizzati su linee a semplice binario con impatto su: effettuazione di movimenti contemporanei; velocizzazione degli itinerari di arrivo/partenza/transito, etc.

**Piano Regolatore Generale**

In questo programma ricadono gli interventi di modifica al PRG di impianti localizzati su tratte a doppio binario.

Barrare la casella se il PRG proposto prevede l'adeguamento a modulo 650/750 m.

**Elettrificazione**

In questo programma ricadono gli interventi di elettrificazione di linea attualmente a trazione termica.

**Raddoppio tratta di linea**

In questo programma ricadono gli interventi di incremento del numero di binari attualmente presente. Ci si riferisce normalmente a raddoppi di binari (da semplice a doppio binario), ma sono da ricondurre alla casistica in oggetto anche richieste relative alla realizzazione di più di due binari (es. quadruplicamento).

**European Rail Traffic Management System**

In questo programma ricadono gli interventi di implementazione di tecnologia High Density ERTMS.

**Sviluppo nuova tratta**

In questo programma ricadono gli interventi di realizzazione di una nuova tratta di linea.

**Potenziamento in stazione**

In questo programma ricadono gli interventi orientati a migliorare l'accessibilità, l'intermodalità, il decoro e l'impiego razionale degli spazi di stazione. Sono da ricondurre a questa classe, ad esempio: la realizzazione di nuovi sottopassi, il rifacimento di piazzali di stazione, etc.

**Nuova stazione**

In questo programma ricadono gli interventi di realizzazione di nuove Località di Servizio, normalmente munite di segnali di protezione e partenza, che intervengono nel distanziamento dei treni.

**Nuova fermata**

In questo programma ricadono gli interventi di realizzazione di nuove Località di Servizio che non intervengono nel distanziamento dei treni.

**Adeguamento del modulo**

In questo programma ricadono gli interventi di incremento della lunghezza dei binari di stazione al fine di incrementare la lunghezza dei treni che possono circolare sulla linea.

**Potenziamento strutturale**

In questo programma ricadono gli interventi atti alla riclassificazione della linea in relazione al peso assiale massimo ammissibile per i treni circolanti.

**Adeguamento sagoma**

In questo programma ricadono gli interventi di adeguamento a sagoma di una tratta e conseguente nuova codifica per il traffico combinato.

**Potenziamento scali merci**

In questo programma ricadono gli interventi di potenziamento degli scali merci o delle stazioni a cui sono allacciati gli impianti industriali.

**Rinnovo Informazioni al Pubblico**

In questo programma ricadono gli interventi che prevedono l'installazione di nuovi Sistemi di Informazione al Pubblico ovvero potenziamento di sistemi esistenti.

**Allungamento/innalzamento marciapiedi**

---

In questo programma ricadono gli interventi di allungamento dei marciapiedi per agevolare la salita /discesa dei passeggeri dai treni già circolanti o/e per far circolare treni più lunghi, nonché gli interventi di innalzamento dei marciapiedi a standard H55 per migliorare l'incarozzamento.

**Velocizzazioni di linea**

In questo programma ricadono gli interventi infrastrutturali e tecnologici sulla linea finalizzati ad incrementarne la velocità di percorrenza.

**Servizi per imprese ferroviarie**

In questo programma ricadono gli interventi dedicati al potenziamento o alla nuova costruzione dei "servizi extra pacchetto minimo di accesso" per le Imprese Ferroviarie.

**Introduzione tornelli**

In questo programma ricadono gli interventi per l'introduzione dei tornelli nelle stazioni.

**Installazione barriere antirumore**

In questo programma ricadono gli interventi per l'installazione delle barriere antirumore per limitare l'inquinamento acustico nelle aree antropizzate prossime alla ferrovia.

**Soppressione PL**

In questo programma ricadono gli interventi di soppressione dei passaggi a livello e realizzazione di opere sostitutive.

**Altro**

---

---

---

---



---

#### D. INQUADRAMENTO TERRITORIALE

*In questa sezione devono essere indicati la Regione, l'impianto e/o la linea dove si propone l'intervento e descritto il territorio interessato*

Nella Provincia Autonoma di Bolzano sulla linea ferroviaria Fortezza-San Candido.

---

---

#### E. OBIETTIVI COMMERCIALI

*In questa sezione riportare la descrizione della necessità da cui scaturisce la richiesta di intervento, specificando nel dettaglio perché si ritiene che l'intervento proposto possa portare dei miglioramenti.*

*Se possibile, allegare eventuali schemi o planimetrie a supporto della descrizione.*

Con il raddoppio selettivo della linea a binario singolo si vuole aumentare la capacità della linea in termini di treni/giorno e quindi di numero di passeggeri e inserire nuovi treni diretti per Bolzano su tracce più veloci.

Per valutare la mobilità nel suo complesso, sono da dettagliare e sviluppare assieme agli stakeholder (anche esteri) anche gli impatti delle grandi infrastrutture (BBT, galleria di base Koralm – KAB e Semmering SBT in Austria).

---

---

*In questa sezione riportare i servizi (numero e tipologia treni) che verrebbero interessati dal progetto di investimento:*

Ad oggi i treni che circolano sulla linea Fortezza – San Candido sono esclusivamente treni passeggeri di tipo regionale. Complessivamente 39 treni.

---

---

---

---

---

## F. DESCRIZIONE DELLA PROPOSTA

*In questa sezione, riportare nel dettaglio le caratteristiche **tecniche e funzionali del progetto**.*

*Se possibile, allegare eventuali schemi o planimetrie a supporto della descrizione.*

E' in fase di studio la possibilità di effettuare dei raddoppi selettivi sulla linea ferroviaria al fine di incrementare la capacità e la velocità della linea.

---

---

---

---

## G. ACCORDI E INTESE

*In questa sezione devono essere indicati gli Accordi e le Intese che prevedono l'intervento, con l'indicazione dell'eventuale disponibilità di soggetti diversi da RFI a finanziare il progetto, nonché eventuali strumenti di pianificazione e programmazione territoriale (PUC, PRIT, PUMS, etc.).*

-

---

---

---

---

## H. INVESTIMENTI COLLEGATI

*In questa sezione devono essere indicati eventuali investimenti, non riferiti al Gestore, collegati.*

Galleria di base del Brennero (BBT)

Galleria di base Koralm (KAB -ÖBB)

Galleria di base Semmering (SBT-ÖBB)

---

---

---

---

---

---

---

---

## I. BENEFICI ASSOCIATI ALL'INVESTIMENTO

In questa sezione specificare i principali **benefici commerciali** che si stima di ottenere con l'investimento in oggetto, secondo il seguente elenco:

- Impatto sulla capacità**
- Impatto sulla regolarità/puntualità**
- Incremento della velocità**
- Incremento del livello/qualità dei servizi**
- Impatto sull'intermodalità per servizi passeggeri*
- Efficientamento dei movimenti di manovra*
- Incremento prestazionale*
- Nuovi servizi per le Imprese Ferroviarie*
- Riduzione dei costi*
- Altro* \_\_\_\_\_

È necessario indicare i benefici attesi e definirne il **dettaglio quantitativo** alla sezione J del presente documento.

J. INFORMAZIONI DI DETTAGLIO

**Inquadramento territoriale dell'intervento proposto**

Estesa (se intervento diffuso): da .....km 0,000..... a .....km 72,56....

Località di servizio (se intervento puntuale): .....

**Inquadramento dei traffici attuali coinvolti**

È da indicare la relazione di traffico ed il numero di treni/giorno di interesse dello stakeholder impattati dall'intervento proposto.

Relazione di traffico = da Bolzano/Bressanone a San Candido/Lien

Numero treni giorno = .....60.... [treni/gg]

Tipologia di traffico =  Passeggeri

Merci

**Beneficio commerciale associato all'investimento** (barrare il beneficio individuato)

Impatto sulla capacità

Incremento numero treni giorno atteso =...non ancora quantificabile...[treni/gg]

*Incremento atteso del numero di treni di interesse dello stakeholder conseguente la realizzazione della proposta. Dettagliare nello spazio seguente il modello orario dei nuovi servizi previsti e l'eventuale possibilità di sottoscrivere o aggiornare Accordi quadro con il Gestore dell'Infrastruttura*

Inserimento di coppie veloci per Bolzano. Inserimenti di treni di livello Regionale Veloce come connessione trasversale, anche verso Innsbruck.

Impatto sulla regolarità/puntualità

Relazione di traffico = da ...FORTEZZA/Bressanone... a ...SAN CANDIDO...

Incremento di puntualità atteso =...non ancora quantificabile....[min, %]

*Indicare l'incremento di puntualità atteso per i servizi di interesse dello stakeholder a seguito della realizzazione della proposta*

Dettagliare qualitativamente e quantitativamente il beneficio atteso in termini di incremento di regolarità:

---

---

---

---

Incremento della velocità

Minuti di recupero sul tempo di percorrenza atteso = 15 [min]

Relazione di traffico = da Brunico a Bolzano

*Indicare il recupero atteso in termini di tempo di percorrenza sui servizi di interesse dello stakeholder e se il recupero di percorrenza possa comportare anche la rivisitazione del modello di esercizio, in questo caso indicare come e l'eventuale possibilità di sottoscrivere o aggiornare Accordi Quadro. Specificare eventualmente se la proposta è relativa all'eliminazione di una limitazione di velocità connessa all'attuale categoria di peso assiale della tratta di interesse (es. da cat. D4 L a cat. D4).*

Dettagliare nel seguito considerazioni a supporto:

Inserimento di coppie aggiuntive veloci verso Bolzano, con riduzione del tempo di percorrenza pari a 15 minuti di sistema.

---

---

---

Incremento del livello/qualità dei servizi

*Nel caso di **nuova fermata** o **nuova stazione**, specificare il numero di treni di interesse dello stakeholder per i quali è prevista fermata nei nuovi impianti. .... [treni/gg], anche ai fini della sottoscrizione o dell'aggiornamneto dell'Accordo Quadro.*

*Dettagliare nello spazio seguente il modello orario dei nuovi servizi previsti.*

Descrizione modello di esercizio

---

---

---

---

---

---

Per **altri interventi**, descrivere gli impatti sulla qualità del servizio dell'intervento proposto (es. maggiore accessibilità).

---

---

---

---

**Impatto sull'intermodalità per servizi passeggeri**

*Barrare la casella se la proposta prevede interventi a favore dello scambio modale per servizi passeggeri.*

Dettagliare nello spazio seguente l'integrazione dell'intervento proposto con gli altri modi di trasporto esistenti o in programma.

---

---

---

---

**Efficientamento dei movimenti di manovra**

Numero treni coinvolti dai movimenti di manovra =.....[treni/gg]

Numero dei movimenti di manovra =.....[manovre/gg]

*Indicare il numero dei treni di interesse dello stakeholder per l'intervento proposto determina un efficientamento delle manovre.*

Barrare una o più delle caselle sottostanti:

- Aumento della flessibilità delle manovre (ampliamento orario di abilitazione)
- Riduzione del numero delle manovre
- Aumento del modulo dei binari di arrivo/partenza e/o di presa/consegna
- Velocizzazione dei tempi di manovra
- Altro:

Dettagliare nel seguito considerazioni a supporto come la quantificazione del miglioramento atteso in termini di tempi o costi di esercizio:

---

---

---

---



**Incremento prestazionale**

*Indicare se l'intervento proposto impatta sulla categoria di traffico combinato o sulla categoria di peso assiale o sul modulo della linea.*

---

---

---

*Nel caso di **nuovo PRG** indicare se è previsto l'adeguamento a modulo 650/750 m.*

---

---

---

**Numero treni coinvolti atteso =.....[treni/gg]**

*Indicare il numero di treni di interesse dello stakeholder che trarrebbero beneficio dall'upgrade prestazionale.*

Dettagliare nel seguito considerazioni a supporto e l'eventuale nuovo modello di esercizio:

---

---

---

---

Nuovi servizi per le Imprese Ferroviarie

Numero treni coinvolti dai nuovi servizi atteso = ..... [treni/gg]

*Indicare il numero di treni di interesse dello stakeholder che fruirebbe del nuovo servizio per le IF.*

Dettagliare nel seguito il piano di utilizzo di nuove platee di lavaggio, binari di sosta / ricovero ecc.:

---

---

---

---

Riduzione dei costi di esercizio

Dettagliare nel seguito eventuali considerazioni a supporto anche in termini di volumi interessati e costi unitari:

---

---

---

---

---

**K. DOCUMENTAZIONE A SUPPORTO**

*In questa sezione, riportare l'eventuale presenza di documentazione a supporto della proposta ed una sintesi delle conclusioni rilevati quali: costi e tempi di realizzazione, grado di maturità della proposta, iter autorizzativo, finanziamenti e fabbisogni, informazioni necessarie per la valutazione economica sociale del progetto.*

---

---

---

---

**L. CONSIDERAZIONI INTEGRATIVE**

*In questa sezione, riportare ulteriori riflessioni utili all'analisi degli interventi in oggetto.*

-

---

---

---

---

---

**Tavolo tecnico di ascolto e di  
raccolta delle richieste di  
miglioramento, efficientamento e  
sviluppo dell'infrastruttura**

***Scheda***

***Richiesta Intervento n. 7/14***

***“Innalzamento marciapiedi stazione di Bolzano”***

---

## INDICE

<b>INDICE</b> .....	<b>2</b>
<b>A. ISTRUZIONI PRATICHE</b> .....	<b>3</b>
MODALITÀ DI TRASMISSIONE .....	3
TEMPISTICHE DI TRASMISSIONE .....	3
RICHIESTE DI CHIARIMENTI.....	3
<b>B. ANAGRAFICA</b> .....	<b>4</b>
<b>C. TIPOLOGIA DI INTERVENTO (BARRARE IL PROGRAMMA INDIVIDUATO)</b> .....	<b>5</b>
<b>D. INQUADRAMENTO TERRITORIALE</b> .....	<b>8</b>
<b>E. OBIETTIVI COMMERCIALI</b> .....	<b>8</b>
<b>F. DESCRIZIONE DELLA PROPOSTA</b> .....	<b>9</b>
<b>G. ACCORDI E INTESE</b> .....	<b>13</b>
<b>H. INVESTIMENTI COLLEGATI</b> .....	<b>13</b>
<b>I. BENEFICI ASSOCIATI ALL'INVESTIMENTO</b> .....	<b>14</b>
<b>J. INFORMAZIONI DI DETTAGLIO</b> .....	<b>15</b>
<b>K. DOCUMENTAZIONE A SUPPORTO</b> .....	<b>22</b>
<b>L. CONSIDERAZIONI INTEGRATIVE</b> .....	<b>22</b>

## A. ISTRUZIONI PRATICHE

Obiettivo della presente scheda è l'individuazione e la raccolta delle esigenze degli Stakeholder previste nell'ambito del "tavolo tecnico di ascolto e di raccolta delle richieste di miglioramenti, efficientamento e sviluppo dell'infrastruttura".

L'obiettivo del tavolo tecnico, istituito secondo quanto previsto nella sezione 3.8 del PIR, è quello di creare un confronto continuo con gli Stakeholder al fine di efficientare le scelte nell'avvio degli investimenti.

Le sezioni da compilare obbligatoriamente sono le seguenti: B, C, D, E, F, G, I e J.

Se la proposta riguarda nuove infrastrutture (nuove linee, raddoppi o elettrificazioni di linee esistenti...), si invitano gli Stakeholder a inserire quante più informazioni possibili anche nel capitolo K, riportante gli elementi necessari al Gestore e al MIT per elaborare un'analisi costi/benefici della proposta.

Ogni "scheda richiesta intervento" deve fare riferimento ad una singola proposta di progetto.

### Modalità di Trasmissione

La scheda compilata dovrà essere inviata, **anche in formato word**, agli indirizzi PEC:

- [rfi-dce@pec.rfi.it](mailto:rfi-dce@pec.rfi.it),
- [dg.tf@pec.mit.gov.it](mailto:dg.tf@pec.mit.gov.it)
- per conoscenza: [pec@pec.autorita-trasporti.it](mailto:pec@pec.autorita-trasporti.it)

### Tempistiche di Trasmissione

La scheda compilata dovrà essere inviata entro il **15 luglio 2020**.

### Richieste di Chiarimenti

Eventuali richieste di chiarimenti potranno essere inviate all'indirizzo mail: [rfi-dce@pec.rfi.it](mailto:rfi-dce@pec.rfi.it)

**B. ANAGRAFICA**

Proponente	Provincia Autonoma di Bolzano
Direzione / Ufficio Responsabile	Ripartizione Mobilità - Ufficio Ferrovie e trasporto aereo Palazzo 3b, Piazza Silvius Magnago 3 39100 Bolzano
Nominativo operativo di riferimento	Dott.ssa Kerschbaumer Stephanie
Riferimenti (e – mail, tel.)	trasport.trasporti@pec.prov.bz.it Stephanie.kerschbaumer2@provincia.bz.it +39 0471 41 46 40

## C. TIPOLOGIA DI INTERVENTO (BARRARE IL PROGRAMMA INDIVIDUATO)

*In questa sezione riportare la tipologia di intervento che viene richiesta:*

**Eliminazione limitazioni IS**

In questo programma ricadono gli interventi finalizzati ad eliminare limitazioni prestazionali di impianto o di linea imputabili alle tecnologie attualmente presenti. Rientrano nella classe in oggetto, ad esempio: l'implementazione del SCMT in luogo del SSC, l'eliminazione degli abbattimenti codice, la banalizzazione della linea, etc.

**Upgrade tecnologico di linea**

In questo programma ricadono gli interventi sui sistemi di distanziamento, sicurezza e segnalamento riguardanti una tratta di linea, non un singolo impianto.

**Upgrade Apparato Centrale**

In questo programma ricadono gli interventi di modifica o di sostituzione di Apparati Centrali (ACCM; ACC; ACEI; etc.) in un singolo impianto.

**Efficientamento di impianto**

In questo programma ricadono gli interventi di modifica al PRG di impianti localizzati su linee a semplice binario con impatto su: effettuazione di movimenti contemporanei; velocizzazione degli itinerari di arrivo/partenza/transito, etc.

**Piano Regolatore Generale**

In questo programma ricadono gli interventi di modifica al PRG di impianti localizzati su tratte a doppio binario.

Barrare la casella se il PRG proposto prevede l'adeguamento a modulo 650/750 m.

**Elettrificazione**

In questo programma ricadono gli interventi di elettrificazione di linea attualmente a trazione termica.

**Raddoppio tratta di linea**

In questo programma ricadono gli interventi di incremento del numero di binari attualmente presente. Ci si riferisce normalmente a raddoppi di binari (da semplice a doppio binario), ma sono da ricondurre alla casistica in oggetto anche richieste relative alla realizzazione di più di due binari (es. quadruplicamento).

**European Rail Traffic Management System**

In questo programma ricadono gli interventi di implementazione di tecnologia High Density ERTMS.

**Sviluppo nuova tratta**



---

In questo programma ricadono gli interventi di realizzazione di una nuova tratta di linea.

**Potenziamento in stazione**

In questo programma ricadono gli interventi orientati a migliorare l'accessibilità, l'intermodalità, il decoro e l'impiego razionale degli spazi di stazione. Sono da ricondurre a questa classe, ad esempio: la realizzazione di nuovi sottopassi, il rifacimento di piazzali di stazione, etc.

**Nuova stazione**

In questo programma ricadono gli interventi di realizzazione di nuove Località di Servizio, normalmente munite di segnali di protezione e partenza, che intervengono nel distanziamento dei treni.

**Nuova fermata**

In questo programma ricadono gli interventi di realizzazione di nuove Località di Servizio che non intervengono nel distanziamento dei treni.

**Adeguamento del modulo**

In questo programma ricadono gli interventi di incremento della lunghezza dei binari di stazione al fine di incrementare la lunghezza dei treni che possono circolare sulla linea.

**Potenziamento strutturale**

In questo programma ricadono gli interventi atti alla riclassificazione della linea in relazione al peso assiale massimo ammissibile per i treni circolanti.

**Adeguamento sagoma**

In questo programma ricadono gli interventi di adeguamento a sagoma di una tratta e conseguente nuova codifica per il traffico combinato.

**Potenziamento scali merci**

In questo programma ricadono gli interventi di potenziamento degli scali merci o delle stazioni a cui sono allacciati gli impianti industriali.

**Rinnovo Informazioni al Pubblico**

In questo programma ricadono gli interventi che prevedono l'installazione di nuovi Sistemi di Informazione al Pubblico ovvero potenziamento di sistemi esistenti.

**Allungamento/innalzamento marciapiedi**

---

In questo programma ricadono gli interventi di allungamento dei marciapiedi per agevolare la salita /discesa dei passeggeri dai treni già circolanti o/e per far circolare treni più lunghi, nonché gli interventi di innalzamento dei marciapiedi a standard H55 per migliorare l'incarozzamento.

**Velocizzazioni di linea**

In questo programma ricadono gli interventi infrastrutturali e tecnologici sulla linea finalizzati ad incrementarne la velocità di percorrenza.

**Servizi per imprese ferroviarie**

In questo programma ricadono gli interventi dedicati al potenziamento o alla nuova costruzione dei "servizi extra pacchetto minimo di accesso" per le Imprese Ferroviarie.

**Introduzione tornelli**

In questo programma ricadono gli interventi per l'introduzione dei tornelli nelle stazioni.

**Installazione barriere antirumore**

In questo programma ricadono gli interventi per l'installazione delle barriere antirumore per limitare l'inquinamento acustico nelle aree antropizzate prossime alla ferrovia.

**Soppressione PL**

In questo programma ricadono gli interventi di soppressione dei passaggi a livello e realizzazione di opere sostitutive.

**Altro**

---

---

---

---

---

#### D. INQUADRAMENTO TERRITORIALE

*In questa sezione devono essere indicati la Regione, l'impianto e/o la linea dove si propone l'intervento e descritto il territorio interessato*

Linea ferroviaria Verona – Brennero

---

---

---

#### E. OBIETTIVI COMMERCIALI

Adeguamento dei marciapiedi per agevolare la salita /discesa dei passeggeri dai treni già circolanti o/e per far circolare treni più lunghi, nonché gli interventi di innalzamento dei marciapiedi a standard H55 per migliorare l'incarozzamento.

---

*In questa sezione riportare i servizi (numero e tipologia treni) che verrebbero interessati dal progetto di investimento:*

---

---

---

---

F. DESCRIZIONE DELLA PROPOSTA

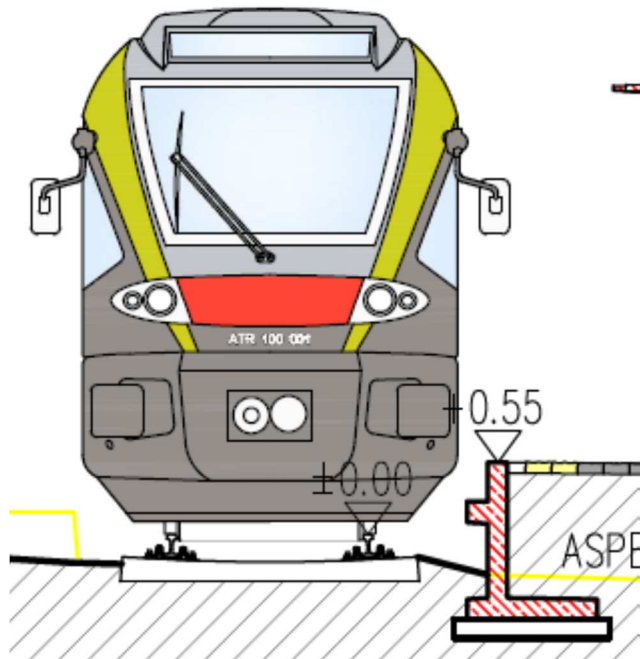
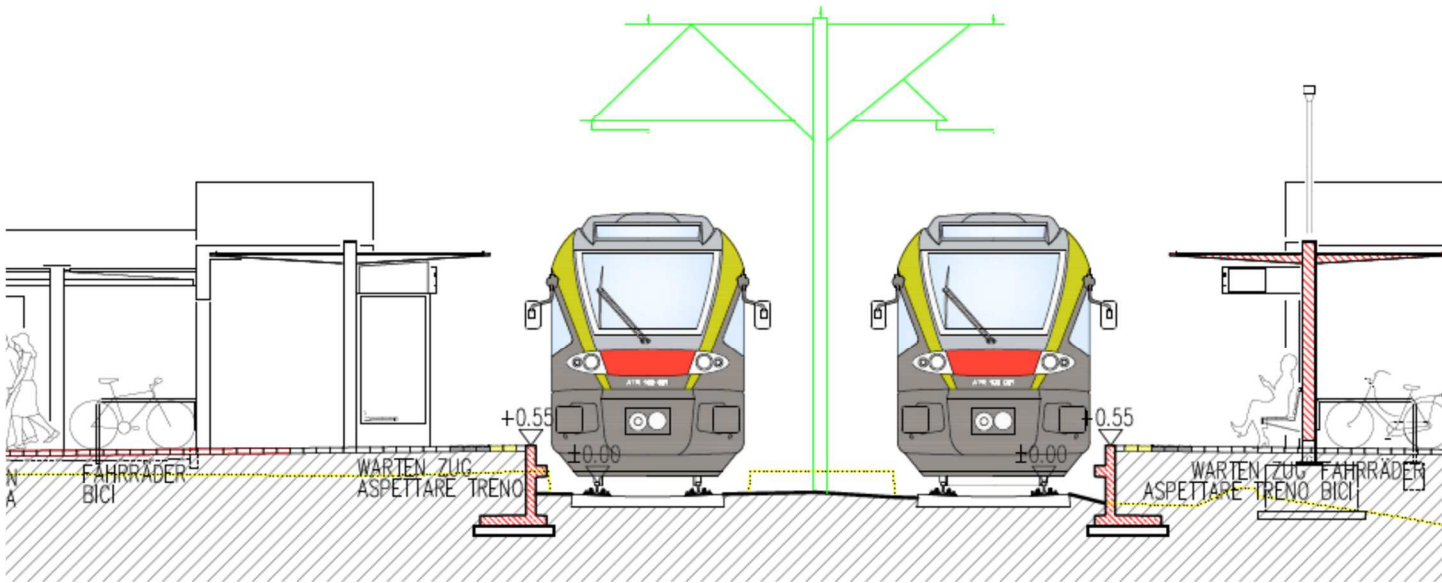

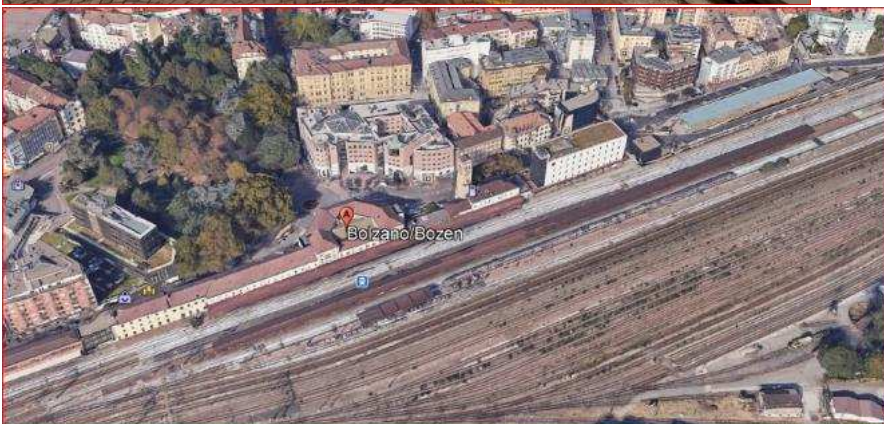



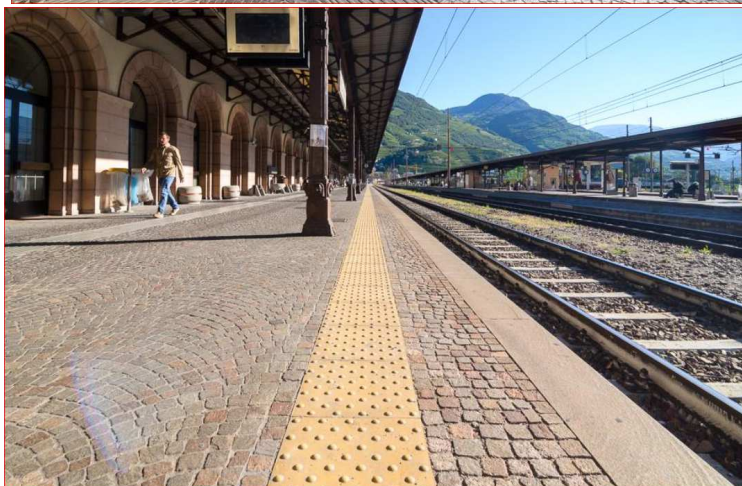



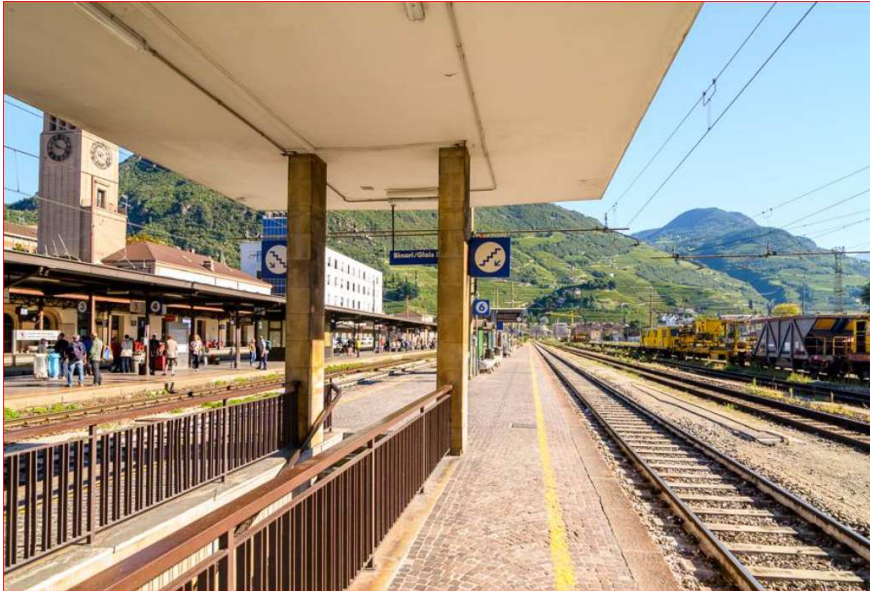
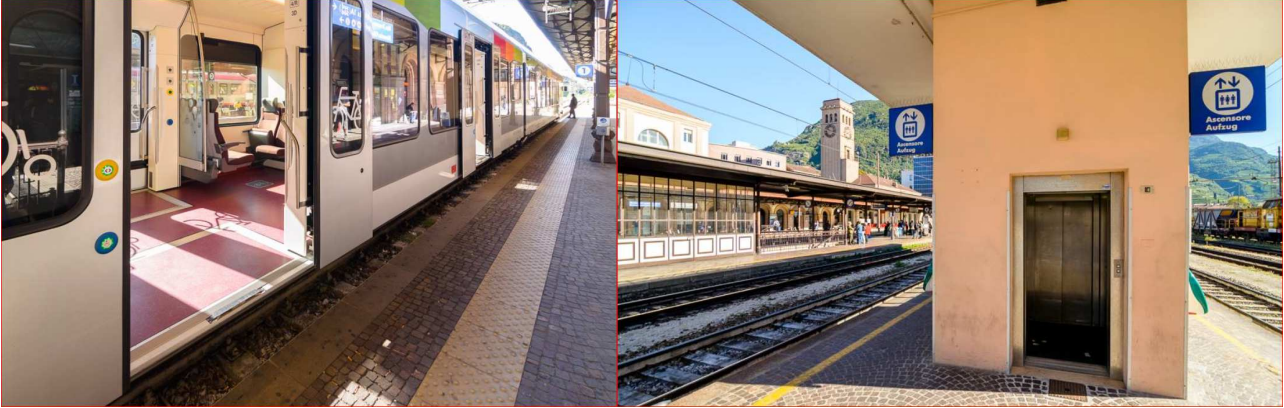

---

G. ACCORDI E INTESE

---

---

---

---

H. INVESTIMENTI COLLEGATI

*In questa sezione devono essere indicati eventuali investimenti, non riferiti al Gestore, collegati.*

---

---



## I. BENEFICI ASSOCIATI ALL'INVESTIMENTO

In questa sezione specificare i principali **benefici commerciali** che si stima di ottenere con l'investimento in oggetto, secondo il seguente elenco:

- Impatto sulla capacità*
- Impatto sulla regolarità/puntualità*
- Incremento della velocità*
- Incremento del livello/qualità dei servizi***
- Impatto sull'intermodalità per servizi passeggeri*
- Efficientamento dei movimenti di manovra*
- Incremento prestazionale*
- Nuovi servizi per le Imprese Ferroviarie*
- Riduzione dei costi*
- Altro* \_\_\_\_\_

***Con la costruzione di marciapiedi alti si migliora l'accessibilità per tutti gli utenti del mezzo di trasporto pubblico ed in particolare per persone anziane, con problemi motori.***

J. INFORMAZIONI DI DETTAGLIO

**Inquadramento territoriale dell'intervento proposto**

Estesa (se intervento diffuso): da ..... a .....

Località di servizio: Stazione di Bolzano \_\_ KM 150+23 \_\_

**Inquadramento dei traffici attuali coinvolti**

È da indicare la relazione di traffico ed il numero di treni/giorno di interesse dello stakeholder impattati dall'intervento proposto.

Relazione di traffico = da ..... a .....

Numero treni giorno = ..... [treni/gg]

Tipologia di traffico =  Passeggeri                       Merci

*Nel caso vi siano più relazioni, riportare le informazioni per ognuna di esse.*

Relazione di traffico = da ..... a .....

Numero treni giorno = ..... [treni/gg]

Tipologia di traffico =  Passeggeri                       Merci

**Beneficio commerciale associato all'investimento** (barrare il beneficio individuato)

Impatto sulla capacità

Incremento numero treni giorno atteso = .....[treni/gg]

*Incremento atteso del numero di treni di interesse dello stakeholder conseguente la realizzazione della proposta. Dettagliare nello spazio seguente il modello orario dei nuovi servizi previsti e l'eventuale possibilità di sottoscrivere o aggiornare Accordi quadro con il Gestore dell'Infrastruttura*

Descrizione modello di esercizio

---

---

---

---

Impatto sulla regolarità/puntualità

Relazione di traffico = da ..... a .....

Incremento di puntualità atteso = .....[min, %]

*Indicare l'incremento di puntualità atteso per i servizi di interesse dello stakeholder a seguito della realizzazione della proposta*

Dettagliare qualitativamente e quantitativamente il beneficio atteso in termini di incremento di regolarità:

---

---

---

---

---

Incremento della velocità

Minuti di recupero sul tempo di percorrenza atteso = ..... [min]

Relazione di traffico = da ..... a .....

*Indicare il recupero atteso in termini di tempo di percorrenza sui servizi di interesse dello stakeholder e se il recupero di percorrenza possa comportare anche la rivisitazione del modello di esercizio, in questo caso indicare come e l'eventuale possibilità di sottoscrivere o aggiornare Accordi Quadro. Specificare eventualmente se la proposta è relativa all'eliminazione di una limitazione di velocità connessa all'attuale categoria di peso assiale della tratta di interesse (es. da cat. D4 L a cat. D4).*

Dettagliare nel seguito considerazioni a supporto:

---

Incremento del livello/qualità dei servizi

*Nel caso di **nuova fermata** o **nuova stazione**, specificare il numero di treni di interesse dello stakeholder per i quali è prevista fermata nei nuovi impianti. .... [treni/gg], anche ai fini della sottoscrizione o dell'aggiornamneto dell'Accordo Quadro.*

*Dettagliare nello spazio seguente il modello orario dei nuovi servizi previsti.*

Descrizione modello di esercizio

---

---

Per **altri interventi**, descrivere gli impatti sulla qualità del servizio dell'intervento proposto (es. maggiore accessibilità).

Tutte le banchine sono accessibili, ma non rialzate al livello dei treni. Con la costruzione di marciapiedi alti si migliora l'accessibilità per tutti gli utenti del mezzo di trasporto pubblico ed in particolare per persone anziane, con problemi motori.

---

---

---

---

**Impatto sull'intermodalità per servizi passeggeri**

*Barrare la casella se la proposta prevede interventi a favore dello scambio modale per servizi passeggeri.*

Dettagliare nello spazio seguente l'integrazione dell'intervento proposto con gli altri modi di trasporto esistenti o in programma.

---

---

---

---

**Efficientamento dei movimenti di manovra**

**Numero treni coinvolti dai movimenti di manovra =.....[treni/gg]**

**Numero dei movimenti di manovra =.....[manovre/gg]**

*Indicare il numero dei treni di interesse dello stakeholder per l'intervento proposto determina un efficientamento delle manovre.*

Barrare una o più delle caselle sottostanti:

- Aumento della flessibilità delle manovre (ampliamento orario di abilitazione)
- Riduzione del numero delle manovre
- Aumento del modulo dei binari di arrivo/partenza e/o di presa/consegna
- Velocizzazione dei tempi di manovra
- Altro:

Dettagliare nel seguito considerazioni a supporto come la quantificazione del miglioramento atteso in termini di tempi o costi di esercizio:

---

---

---

---

**Incremento prestazionale**

*Indicare se l'intervento proposto impatta sulla categoria di traffico combinato o sulla categoria di peso assiale o sul modulo della linea.*

---

---

---

*Nel caso di **nuovo PRG** indicare se è previsto l'adeguamento a modulo 650/750 m.*

---

---

---

**Numero treni coinvolti atteso =.....[treni/gg]**

*Indicare il numero di treni di interesse dello stakeholder che trarrebbero beneficio dall'upgrade prestazionale.*

Dettagliare nel seguito considerazioni a supporto e l'eventuale nuovo modello di esercizio:

---

---

---

---

Nuovi servizi per le Imprese Ferroviarie

Numero treni coinvolti dai nuovi servizi atteso = ..... [treni/gg]

*Indicare il numero di treni di interesse dello stakeholder che fruirebbe del nuovo servizio per le IF.*

Dettagliare nel seguito il piano di utilizzo di nuove platee di lavaggio, binari di sosta / ricovero ecc.:

---

---

---

---

Riduzione dei costi di esercizio

Dettagliare nel seguito eventuali considerazioni a supporto anche in termini di volumi interessati e costi unitari:

---



---

## K. DOCUMENTAZIONE A SUPPORTO

*In questa sezione, riportare l'eventuale presenza di documentazione a supporto della proposta ed una sintesi delle conclusioni rilevati quali: costi e tempi di realizzazione, grado di maturità della proposta, iter autorizzativo, finanziamenti e fabbisogni, informazioni necessarie per la valutazione economica sociale del progetto.*

---

---

---

---

## L. CONSIDERAZIONI INTEGRATIVE

Pur nella consapevolezza dei progetti relativi alla revisione in areale ferroviario di Bolzano, l'innalzamento dei marciapiedi della stazione di Bolzano è ritenuto prioritario per la qualità del servizio.

La stazione di Bolzano è accessibile, fatta eccezione per le banchine non rialzate.

La stazione si trova in centro ed è raggiungibile in 5 minuti dalla centralissima Piazza Walther. Presso la stazione si trovano due posti auto riservati per disabili, il primo sulla sinistra dell'edificio (presso la sosta taxi) mentre il secondo si trova di fronte al Palazzo della Provincia. Tramite una rampa accessibile (lunghezza 22,5 metri, pendenza 5-6%), presso la zona taxi, si accede all'edificio. In Via Renon è presente una zona di sosta temporanea per gli accompagnatori di passeggeri con disabilità con accesso diretto al binario 1.

Le fermate dei bus, sulla destra della stazione, sono collegate all'edificio con una rampa di 19 metri con pendenza variabile (3,5 - 8,5%). Nell'ampia sala d'ingresso della stazione sono presenti più biglietterie: sul lato sinistro ve n'è una accessibile e raggiungibile con percorso tattile.

Tutte le banchine sono accessibili, ma non rialzate al livello dei treni, per questo motivo è disponibile un servizio con sollevatore mobile: Il servizio deve essere prenotato con 24 ore di anticipo visitando il sito di RFI - Rete Ferroviaria Italiana, scrivendo una email all'indirizzo. I locali igienici si trovano nel sottopassaggio e presentano servizi accessibili sia per donne che per uomini. Alla banchina 1 si trova un piccolo bar-ristorante. Tutti gli accessi principali e i percorsi interni sono collegati da percorsi tattili per persone con disabilità visive.

**Tavolo tecnico di ascolto e di  
raccolta delle richieste di  
miglioramento, efficientamento e  
sviluppo dell'infrastruttura**

***Scheda  
Richiesta Intervento n. 08/14***

***“Innalzamento marciapiedi stazione di Bronzolo”***

---

INDICE

<b>INDICE</b> .....	<b>2</b>
<b>A. ISTRUZIONI PRATICHE</b> .....	<b>3</b>
MODALITÀ DI TRASMISSIONE .....	3
TEMPISTICHE DI TRASMISSIONE .....	3
RICHIESTE DI CHIARIMENTI.....	3
<b>B. ANAGRAFICA</b> .....	<b>4</b>
<b>C. TIPOLOGIA DI INTERVENTO (BARRARE IL PROGRAMMA INDIVIDUATO)</b> .....	<b>5</b>
<b>D. INQUADRAMENTO TERRITORIALE</b> .....	<b>8</b>
<b>E. OBIETTIVI COMMERCIALI</b> .....	<b>8</b>
<b>F. DESCRIZIONE DELLA PROPOSTA</b> .....	<b>9</b>
<b>G. ACCORDI E INTESE</b> .....	<b>11</b>
<b>H. INVESTIMENTI COLLEGATI</b> .....	<b>11</b>
<b>I. BENEFICI ASSOCIATI ALL'INVESTIMENTO</b> .....	<b>12</b>
<b>J. INFORMAZIONI DI DETTAGLIO</b> .....	<b>13</b>
<b>K. DOCUMENTAZIONE A SUPPORTO</b> .....	<b>21</b>
<b>L. CONSIDERAZIONI INTEGRATIVE</b> .....	<b>21</b>

## A. ISTRUZIONI PRATICHE

Obiettivo della presente scheda è l'individuazione e la raccolta delle esigenze degli Stakeholder previste nell'ambito del "tavolo tecnico di ascolto e di raccolta delle richieste di miglioramenti, efficientamento e sviluppo dell'infrastruttura". L'obiettivo del tavolo tecnico, istituito secondo quanto previsto nella sezione 3.8 del PIR, è quello di creare un confronto continuo con gli Stakeholder al fine di efficientare le scelte nell'avvio degli investimenti.

Le sezioni da compilare obbligatoriamente sono le seguenti: B, C, D, E, F, G, I e J.

Se la proposta riguarda nuove infrastrutture (nuove linee, raddoppi o elettrificazioni di linee esistenti...), si invitano gli Stakeholder a inserire quante più informazioni possibili anche nel capitolo K, riportante gli elementi necessari al Gestore e al MIT per elaborare un'analisi costi/benefici della proposta.

Ogni "scheda richiesta intervento" deve fare riferimento ad una singola proposta di progetto.

### Modalità di Trasmissione

La scheda compilata dovrà essere inviata, **anche in formato word**, agli indirizzi PEC:

- [rfi-dce@pec.rfi.it](mailto:rfi-dce@pec.rfi.it),
- [dg.tf@pec.mit.gov.it](mailto:dg.tf@pec.mit.gov.it)
- per conoscenza: [pec@pec.autorita-trasporti.it](mailto:pec@pec.autorita-trasporti.it)

### Tempistiche di Trasmissione

La scheda compilata dovrà essere inviata entro il **15 luglio 2020**.

### Richieste di Chiarimenti

Eventuali richieste di chiarimenti potranno essere inviate all'indirizzo mail: [rfi-dce@pec.rfi.it](mailto:rfi-dce@pec.rfi.it)

## B. ANAGRAFICA

Proponente	Provincia Autonoma di Bolzano
Direzione / Ufficio Responsabile	Ripartizione Mobilità - Ufficio Ferrovie e trasporto aereo Palazzo 3b, Piazza Silvius Magnago 3 39100 Bolzano
Nominativo operativo di riferimento	Dott.ssa Kerschbaumer Stephanie
Riferimenti (e – mail, tel.)	trasport.trasporti@pec.prov.bz.it Stephanie.kerschbaumer2@provincia.bz.it +39 0471 41 46 40

### C. TIPOLOGIA DI INTERVENTO (BARRARE IL PROGRAMMA INDIVIDUATO)

*In questa sezione riportare la tipologia di intervento che viene richiesta:*

**Eliminazione limitazioni IS**

In questo programma ricadono gli interventi finalizzati ad eliminare limitazioni prestazionali di impianto o di linea imputabili alle tecnologie attualmente presenti. Rientrano nella classe in oggetto, ad esempio: l'implementazione del SCMT in luogo del SSC, l'eliminazione degli abbattimenti codice, la banalizzazione della linea, etc.

**Upgrade tecnologico di linea**

In questo programma ricadono gli interventi sui sistemi di distanziamento, sicurezza e segnalamento riguardanti una tratta di linea, non un singolo impianto.

**Upgrade Apparato Centrale**

In questo programma ricadono gli interventi di modifica o di sostituzione di Apparat Centrali (ACCM; ACC; ACEI; etc.) in un singolo impianto.

**Efficientamento di impianto**

In questo programma ricadono gli interventi di modifica al PRG di impianti localizzati su linee a semplice binario con impatto su: effettuazione di movimenti contemporanei; velocizzazione degli itinerari di arrivo/partenza/transito, etc.

**Piano Regolatore Generale**

In questo programma ricadono gli interventi di modifica al PRG di impianti localizzati su tratte a doppio binario.

Barrare la casella se il PRG proposto prevede l'adeguamento a modulo 650/750 m.

**Elettrificazione**

In questo programma ricadono gli interventi di elettrificazione di linea attualmente a trazione termica.

**Raddoppio tratta di linea**

In questo programma ricadono gli interventi di incremento del numero di binari attualmente presente. Ci si riferisce normalmente a raddoppi di binari (da semplice a doppio binario), ma sono da ricondurre alla casistica in oggetto anche richieste relative alla realizzazione di più di due binari (es. quadruplicamento).

**European Rail Traffic Management System**

In questo programma ricadono gli interventi di implementazione di tecnologia High Density ERTMS.

**Sviluppo nuova tratta**

In questo programma ricadono gli interventi di realizzazione di una nuova tratta di linea.

**Potenziamento in stazione**

In questo programma ricadono gli interventi orientati a migliorare l'accessibilità, l'intermodalità, il decoro e l'impiego razionale degli spazi di stazione. Sono da ricondurre a questa classe, ad esempio: la realizzazione di nuovi sottopassi, il rifacimento di piazzali di stazione, etc.

**Nuova stazione**

In questo programma ricadono gli interventi di realizzazione di nuove Località di Servizio, normalmente munite di segnali di protezione e partenza, che intervengono nel distanziamento dei treni.

**Nuova fermata**

In questo programma ricadono gli interventi di realizzazione di nuove Località di Servizio che non intervengono nel distanziamento dei treni.

**Adeguamento del modulo**

In questo programma ricadono gli interventi di incremento della lunghezza dei binari di stazione al fine di incrementare la lunghezza dei treni che possono circolare sulla linea.

**Potenziamento strutturale**

In questo programma ricadono gli interventi atti alla riclassificazione della linea in relazione al peso assiale massimo ammissibile per i treni circolanti.

**Adeguamento sagoma**

In questo programma ricadono gli interventi di adeguamento a sagoma di una tratta e conseguente nuova codifica per il traffico combinato.

**Potenziamento scali merci**

In questo programma ricadono gli interventi di potenziamento degli scali merci o delle stazioni a cui sono allacciati gli impianti industriali.

**Rinnovo Informazioni al Pubblico**

In questo programma ricadono gli interventi che prevedono l'installazione di nuovi Sistemi di Informazione al Pubblico ovvero potenziamento di sistemi esistenti.

**Allungamento/innalzamento marciapiedi**

---

In questo programma ricadono gli interventi di allungamento dei marciapiedi per agevolare la salita /discesa dei passeggeri dai treni già circolanti o/e per far circolare treni più lunghi, nonché gli interventi di innalzamento dei marciapiedi a standard H55 per migliorare l'incarozzamento.

**Velocizzazioni di linea**

In questo programma ricadono gli interventi infrastrutturali e tecnologici sulla linea finalizzati ad incrementarne la velocità di percorrenza.

**Servizi per imprese ferroviarie**

In questo programma ricadono gli interventi dedicati al potenziamento o alla nuova costruzione dei "servizi extra pacchetto minimo di accesso" per le Imprese Ferroviarie.

**Introduzione tornelli**

In questo programma ricadono gli interventi per l'introduzione dei tornelli nelle stazioni.

**Installazione barriere antirumore**

In questo programma ricadono gli interventi per l'installazione delle barriere antirumore per limitare l'inquinamento acustico nelle aree antropizzate prossime alla ferrovia.

**Soppressione PL**

In questo programma ricadono gli interventi di soppressione dei passaggi a livello e realizzazione di opere sostitutive.

**Altro**

---

---

---

---



---

#### D. INQUADRAMENTO TERRITORIALE

*In questa sezione devono essere indicati la Regione, l'impianto e/o la linea dove si propone l'intervento e descritto il territorio interessato*

Provincia Autonoma di Bolzano sulla Linea ferroviaria Verona – Brennero

---

---

---

#### E. OBIETTIVI COMMERCIALI

*In questa sezione riportare la descrizione della necessità da cui scaturisce la richiesta di intervento, specificando nel dettaglio perché si ritiene che l'intervento proposto possa portare dei miglioramenti.*

*Se possibile, allegare eventuali schemi o planimetrie a supporto della descrizione.*

Adeguamento dei marciapiedi per agevolare la salita /discesa dei passeggeri dai treni già circolanti o/e per far circolare treni più lunghi, nonché gli interventi di innalzamento dei marciapiedi a standard H55 per migliorare l'incarozzamento.

---

*In questa sezione riportare i servizi (numero e tipologia treni) che verrebbero interessati dal progetto di investimento:*

---

---

---

---

F. DESCRIZIONE DELLA PROPOSTA

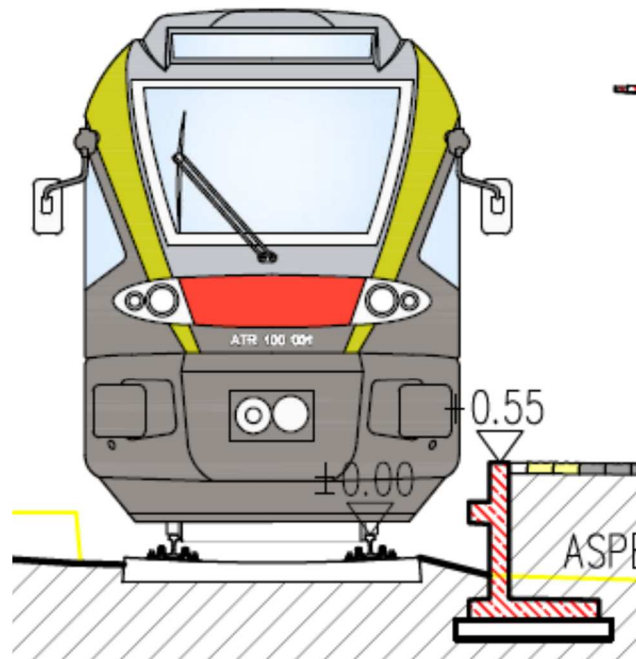
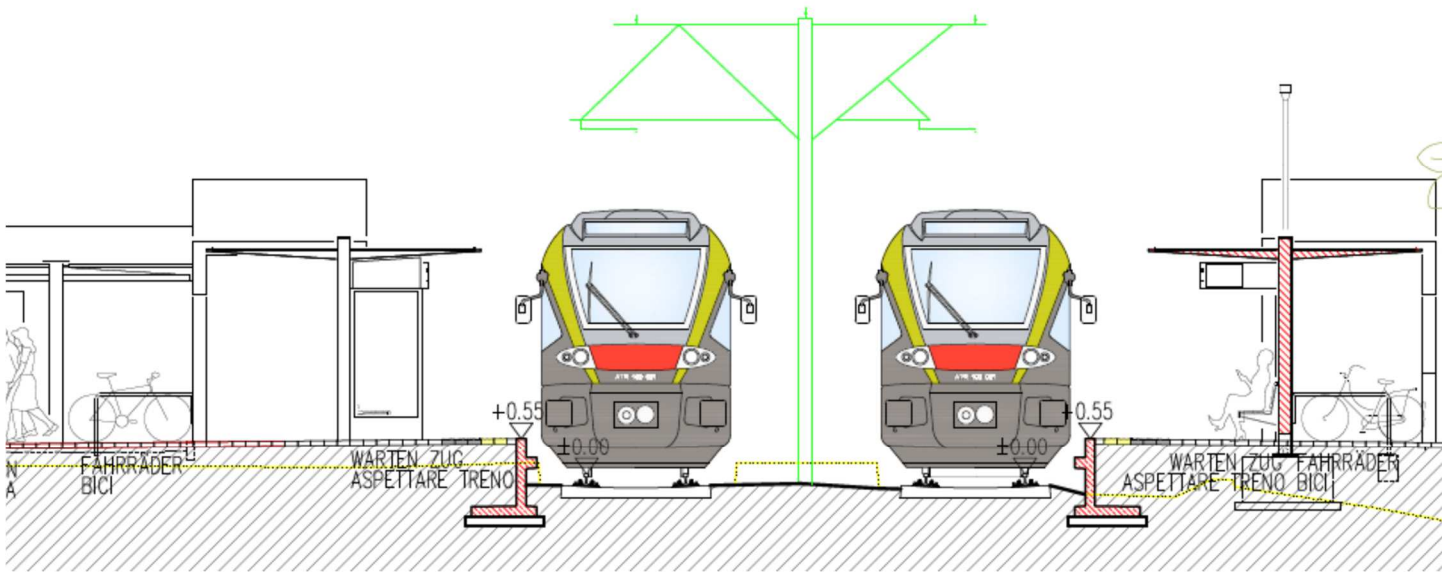

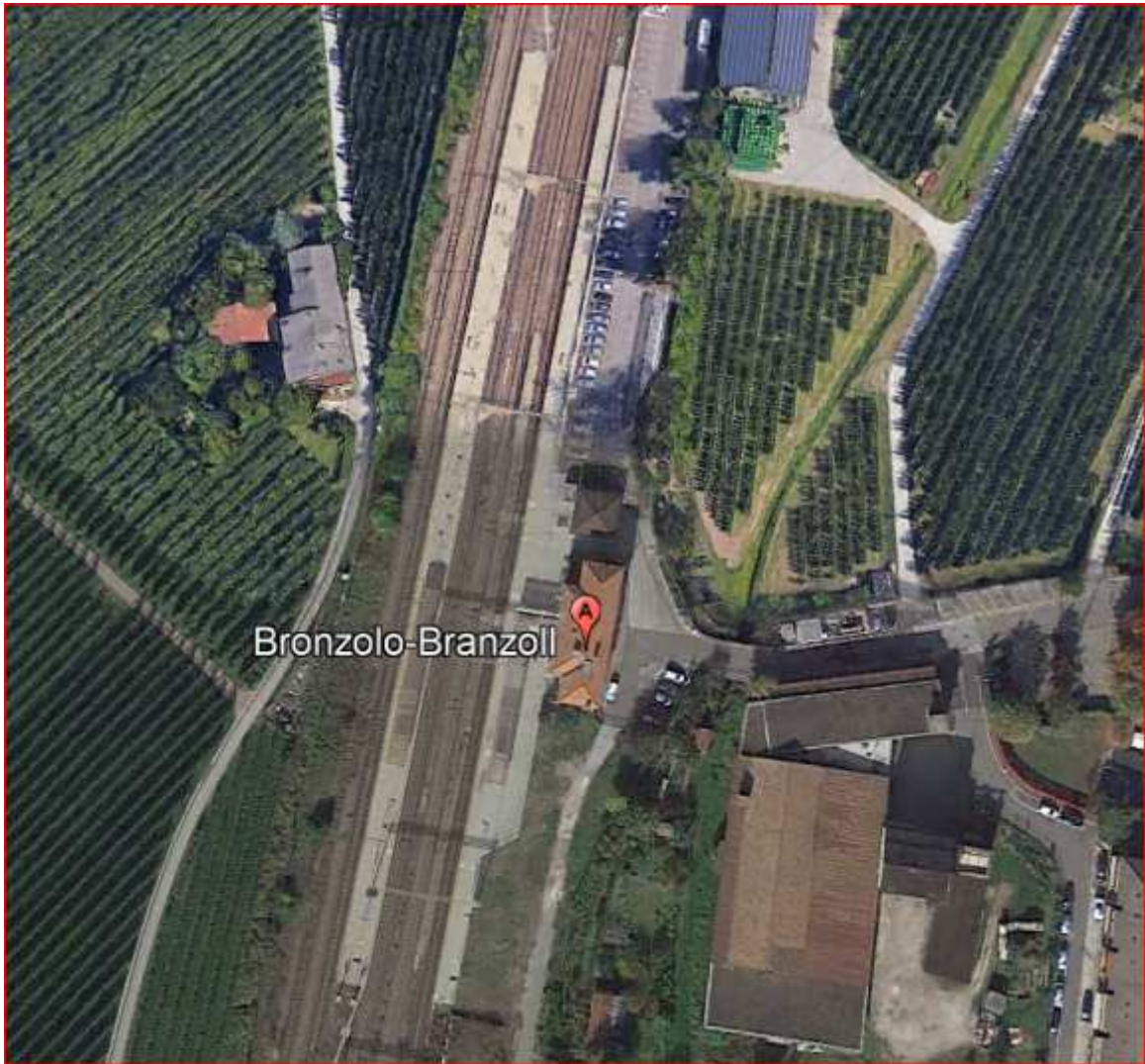

---

G. ACCORDI E INTESE

H. INVESTIMENTI COLLEGATI

*In questa sezione devono essere indicati eventuali investimenti, non riferiti al Gestore, collegati.*

---

---

---

## I. BENEFICI ASSOCIATI ALL'INVESTIMENTO

In questa sezione specificare i principali **benefici commerciali** che si stima di ottenere con l'investimento in oggetto, secondo il seguente elenco:

- Impatto sulla capacità*
- Impatto sulla regolarità/puntualità*
- Incremento della velocità*
- Incremento del livello/qualità dei servizi***
- Impatto sull'intermodalità per servizi passeggeri*
- Efficientamento dei movimenti di manovra*
- Incremento prestazionale*
- Nuovi servizi per le Imprese Ferroviarie*
- Riduzione dei costi*
- Altro* \_\_\_\_\_

***Con la costruzione di marciapiedi alti si migliora l'accessibilità per tutti gli utenti del mezzo di trasporto pubblico ed in particolare per persone anziane, con problemi motori, etc***

J. INFORMAZIONI DI DETTAGLIO

**Inquadramento territoriale dell'intervento proposto**

Estesa (se intervento diffuso): da ..... a .....

Località di servizio: Stazione di Bronzolo \_\_\_ KM 139+29 \_\_\_

**Inquadramento dei traffici attuali coinvolti**

È da indicare la relazione di traffico ed il numero di treni/giorno di interesse dello stakeholder impattati dall'intervento proposto.

Relazione di traffico = da ..... a .....

Numero treni giorno = ..... [treni/gg]

Tipologia di traffico =  Passeggeri  Merci

*Nel caso vi siano più relazioni, riportare le informazioni per ognuna di esse.*

Relazione di traffico = da ..... a .....

Numero treni giorno = ..... [treni/gg]

Tipologia di traffico =  Passeggeri  Merci



**Beneficio commerciale associato all'investimento** (barrare il beneficio individuato)

Impatto sulla capacità

Incremento numero treni giorno atteso = .....[treni/gg]

*Incremento atteso del numero di treni di interesse dello stakeholder conseguente la realizzazione della proposta. Dettagliare nello spazio seguente il modello orario dei nuovi servizi previsti e l'eventuale possibilità di sottoscrivere o aggiornare Accordi quadro con il Gestore dell'Infrastruttura*

Descrizione modello di esercizio

---

---

---

---

Impatto sulla regolarità/puntualità

Relazione di traffico = da ..... a .....

Incremento di puntualità atteso = .....[min, %]

*Indicare l'incremento di puntualità atteso per i servizi di interesse dello stakeholder a seguito della realizzazione della proposta*

Dettagliare qualitativamente e quantitativamente il beneficio atteso in termini di incremento di regolarità:

---

---

---

---

Incremento della velocità

Minuti di recupero sul tempo di percorrenza atteso = ..... [min]

Relazione di traffico = da ..... a .....

*Indicare il recupero atteso in termini di tempo di percorrenza sui servizi di interesse dello stakeholder e se il recupero di percorrenza possa comportare anche la rivisitazione del modello di esercizio, in questo caso indicare come e l'eventuale possibilità di sottoscrivere o aggiornare Accordi Quadro. Specificare eventualmente se la proposta è relativa all'eliminazione di una limitazione di velocità connessa all'attuale categoria di peso assiale della tratta di interesse (es. da cat. D4 L a cat. D4).*

Dettagliare nel seguito considerazioni a supporto:

---

---

---

---

Incremento del livello/qualità dei servizi

*Nel caso di **nuova fermata** o **nuova stazione**, specificare il numero di treni di interesse dello stakeholder per i quali è prevista fermata nei nuovi impianti. .... [treni/gg], anche ai fini della sottoscrizione o dell'aggiornamneto dell'Accordo Quadro.*

*Dettagliare nello spazio seguente il modello orario dei nuovi servizi previsti.*

Descrizione modello di esercizio

Tutte le banchine sono accessibili, ma non rialzate al livello dei treni. Con la costruzione di marciapiedi alti si migliora l'accessibilità per tutti gli utenti del mezzo di trasporto pubblico ed in particolare per persone anziane, con problemi motori.

---

---

---

---





---

Per **altri interventi**, descrivere gli impatti sulla qualità del servizio dell'intervento proposto (es. maggiore accessibilità).

---

---

---

---

**Impatto sull'intermodalità per servizi passeggeri**

*Barrare la casella se la proposta prevede interventi a favore dello scambio modale per servizi passeggeri.*

Dettagliare nello spazio seguente l'integrazione dell'intervento proposto con gli altri modi di trasporto esistenti o in programma.

---

---

---

---

Efficiamento dei movimenti di manovra

Numero treni coinvolti dai movimenti di manovra =.....[treni/gg]

Numero dei movimenti di manovra =.....[manovre/gg]

*Indicare il numero dei treni di interesse dello stakeholder per l'intervento proposto determina un efficientamento delle manovre.*

Barrare una o più delle caselle sottostanti:

- Aumento della flessibilità delle manovre (ampliamento orario di abilitazione)
- Riduzione del numero delle manovre
- Aumento del modulo dei binari di arrivo/partenza e/o di presa/consegna
- Velocizzazione dei tempi di manovra
- Altro:

Dettagliare nel seguito considerazioni a supporto come la quantificazione del miglioramento atteso in termini di tempi o costi di esercizio:

---

---

---

---

---

**Incremento prestazionale**

*Indicare se l'intervento proposto impatta sulla categoria di traffico combinato o sulla categoria di peso assiale o sul modulo della linea.*

---

---

---

---

*Nel caso di **nuovo PRG** indicare se è previsto l'adeguamento a modulo 650/750 m.*

---

---

---

---

**Numero treni coinvolti atteso =.....[treni/gg]**

*Indicare il numero di treni di interesse dello stakeholder che trarrebbero beneficio dall'upgrade prestazionale.*

Dettagliare nel seguito considerazioni a supporto e l'eventuale nuovo modello di esercizio:

---

---

---

---

---

Nuovi servizi per le Imprese Ferroviarie

Numero treni coinvolti dai nuovi servizi atteso = ..... [treni/gg]

*Indicare il numero di treni di interesse dello stakeholder che fruirebbe del nuovo servizio per le IF.*

Dettagliare nel seguito il piano di utilizzo di nuove platee di lavaggio, binari di sosta / ricovero ecc.:

---

---

---

---

Riduzione dei costi di esercizio

Dettagliare nel seguito eventuali considerazioni a supporto anche in termini di volumi interessati e costi unitari:

---

---

---

---

---

## K. DOCUMENTAZIONE A SUPPORTO

*In questa sezione, riportare l'eventuale presenza di documentazione a supporto della proposta ed una sintesi delle conclusioni rilevati quali: costi e tempi di realizzazione, grado di maturità della proposta, iter autorizzativo, finanziamenti e fabbisogni, informazioni necessarie per la valutazione economica sociale del progetto.*

---

---

---

---

## L. CONSIDERAZIONI INTEGRATIVE

Nelle vicinanze dell'ingresso principale (larghezza porta 90 cm) sono presenti quattro parcheggi riservati a persone disabili. A causa della larghezza insufficiente del marciapiede, per raggiungere la biglietteria e la sala d'attesa dai parcheggi riservati è necessario percorrere un tratto di strada asfaltata per poi affrontare una rampa (3 metri, pendenza 11,5%).

Il binario 1 è raggiungibile dalla sala d'attesa tramite una rampa (2 metri, pendenza 11,5%), oppure tramite un passaggio esterno laterale alla stazione (pavimentazione in cubetti non sconnessi).

I binari 3 e 4 non sono raggiungibili in quanto il sottopassaggio è privo di ascensori. Le banchine laterali di tutti i binari non sono rialzate.

---

**Tavolo tecnico di ascolto e di  
raccolta delle richieste di  
miglioramento, efficientamento e  
sviluppo dell'infrastruttura**

***Scheda  
Richiesta Intervento n. 09/14***

***"Innalzamento marciapiedi stazione di Brennero"***

---

## INDICE

<b>INDICE</b> .....	<b>2</b>
<b>A. ISTRUZIONI PRATICHE</b> .....	<b>3</b>
MODALITÀ DI TRASMISSIONE .....	3
TEMPISTICHE DI TRASMISSIONE .....	3
RICHIESTE DI CHIARIMENTI.....	3
<b>B. ANAGRAFICA</b> .....	<b>4</b>
<b>C. TIPOLOGIA DI INTERVENTO (BARRARE IL PROGRAMMA INDIVIDUATO)</b> .....	<b>5</b>
<b>D. INQUADRAMENTO TERRITORIALE</b> .....	<b>8</b>
<b>E. OBIETTIVI COMMERCIALI</b> .....	<b>8</b>
<b>F. DESCRIZIONE DELLA PROPOSTA</b> .....	<b>9</b>
<b>G. ACCORDI E INTESE</b> .....	<b>12</b>
<b>H. INVESTIMENTI COLLEGATI</b> .....	<b>12</b>
<b>I. BENEFICI ASSOCIATI ALL'INVESTIMENTO</b> .....	<b>14</b>
<b>J. INFORMAZIONI DI DETTAGLIO</b> .....	<b>15</b>
<b>K. DOCUMENTAZIONE A SUPPORTO</b> .....	<b>22</b>
<b>L. CONSIDERAZIONI INTEGRATIVE</b> .....	<b>22</b>



## A. ISTRUZIONI PRATICHE

Obiettivo della presente scheda è l'individuazione e la raccolta delle esigenze degli Stakeholder previste nell'ambito del "tavolo tecnico di ascolto e di raccolta delle richieste di miglioramenti, efficientamento e sviluppo dell'infrastruttura". L'obiettivo del tavolo tecnico, istituito secondo quanto previsto nella sezione 3.8 del PIR, è quello di creare un confronto continuo con gli Stakeholder al fine di efficientare le scelte nell'avvio degli investimenti.

Le sezioni da compilare obbligatoriamente sono le seguenti: B, C, D, E, F, G, I e J.

Se la proposta riguarda nuove infrastrutture (nuove linee, raddoppi o elettrificazioni di linee esistenti...), si invitano gli Stakeholder a inserire quante più informazioni possibili anche nel capitolo K, riportante gli elementi necessari al Gestore e al MIT per elaborare un'analisi costi/benefici della proposta.

Ogni "scheda richiesta intervento" deve fare riferimento ad una singola proposta di progetto.

### Modalità di Trasmissione

La scheda compilata dovrà essere inviata, **anche in formato word**, agli indirizzi PEC:

- [rfi-dce@pec.rfi.it](mailto:rfi-dce@pec.rfi.it),
- [dg.tf@pec.mit.gov.it](mailto:dg.tf@pec.mit.gov.it)
- per conoscenza: [pec@pec.autorita-trasporti.it](mailto:pec@pec.autorita-trasporti.it)

### Tempistiche di Trasmissione

La scheda compilata dovrà essere inviata entro il **15 luglio 2020**.

### Richieste di Chiarimenti

Eventuali richieste di chiarimenti potranno essere inviate all'indirizzo mail: [rfi-dce@pec.rfi.it](mailto:rfi-dce@pec.rfi.it)

**B. ANAGRAFICA**

Proponente	Provincia Autonoma di Bolzano
Direzione / Ufficio Responsabile	Ripartizione Mobilità - Ufficio Ferrovie e trasporto aereo Palazzo 3b, Piazza Silvius Magnago 3 39100 Bolzano
Nominativo operativo di riferimento	Dott.ssa Kerschbaumer Stephanie
Riferimenti (e – mail, tel.)	trasport.trasporti@pec.prov.bz.it Stephanie.kerschbaumer2@provincia.bz.it +39 0471 41 46 40

### C. TIPOLOGIA DI INTERVENTO (BARRARE IL PROGRAMMA INDIVIDUATO)

*In questa sezione riportare la tipologia di intervento che viene richiesta:*

**Eliminazione limitazioni IS**

In questo programma ricadono gli interventi finalizzati ad eliminare limitazioni prestazionali di impianto o di linea imputabili alle tecnologie attualmente presenti. Rientrano nella classe in oggetto, ad esempio: l'implementazione del SCMT in luogo del SSC, l'eliminazione degli abbattimenti codice, la banalizzazione della linea, etc.

**Upgrade tecnologico di linea**

In questo programma ricadono gli interventi sui sistemi di distanziamento, sicurezza e segnalamento riguardanti una tratta di linea, non un singolo impianto.

**Upgrade Apparato Centrale**

In questo programma ricadono gli interventi di modifica o di sostituzione di Apparatii Centrali (ACCM; ACC; ACEI; etc.) in un singolo impianto.

**Efficientamento di impianto**

In questo programma ricadono gli interventi di modifica al PRG di impianti localizzati su linee a semplice binario con impatto su: effettuazione di movimenti contemporanei; velocizzazione degli itinerari di arrivo/partenza/transito, etc.

**Piano Regolatore Generale**

In questo programma ricadono gli interventi di modifica al PRG di impianti localizzati su tratte a doppio binario.

Barrare la casella se il PRG proposto prevede l'adeguamento a modulo 650/750 m.

**Elettrificazione**

In questo programma ricadono gli interventi di elettrificazione di linea attualmente a trazione termica.

**Raddoppio tratta di linea**

In questo programma ricadono gli interventi di incremento del numero di binari attualmente presente. Ci si riferisce normalmente a raddoppi di binari (da semplice a doppio binario), ma sono da ricondurre alla casistica in oggetto anche richieste relative alla realizzazione di più di due binari (es. quadruplicamento).

**European Rail Traffic Management System**

In questo programma ricadono gli interventi di implementazione di tecnologia High Density ERTMS.

**Sviluppo nuova tratta**

In questo programma ricadono gli interventi di realizzazione di una nuova tratta di linea.

**Potenziamento in stazione**

In questo programma ricadono gli interventi orientati a migliorare l'accessibilità, l'intermodalità, il decoro e l'impiego razionale degli spazi di stazione. Sono da ricondurre a questa classe, ad esempio: la realizzazione di nuovi sottopassi, il rifacimento di piazzali di stazione, etc.

**Nuova stazione**

In questo programma ricadono gli interventi di realizzazione di nuove Località di Servizio, normalmente munite di segnali di protezione e partenza, che intervengono nel distanziamento dei treni.

**Nuova fermata**

In questo programma ricadono gli interventi di realizzazione di nuove Località di Servizio che non intervengono nel distanziamento dei treni.

**Adeguamento del modulo**

In questo programma ricadono gli interventi di incremento della lunghezza dei binari di stazione al fine di incrementare la lunghezza dei treni che possono circolare sulla linea.

**Potenziamento strutturale**

In questo programma ricadono gli interventi atti alla riclassificazione della linea in relazione al peso assiale massimo ammissibile per i treni circolanti.

**Adeguamento sagoma**

In questo programma ricadono gli interventi di adeguamento a sagoma di una tratta e conseguente nuova codifica per il traffico combinato.

**Potenziamento scali merci**

In questo programma ricadono gli interventi di potenziamento degli scali merci o delle stazioni a cui sono allacciati gli impianti industriali.

**Rinnovo Informazioni al Pubblico**

In questo programma ricadono gli interventi che prevedono l'installazione di nuovi Sistemi di Informazione al Pubblico ovvero potenziamento di sistemi esistenti.

**Allungamento/innalzamento marciapiedi**

---

In questo programma ricadono gli interventi di allungamento dei marciapiedi per agevolare la salita /discesa dei passeggeri dai treni già circolanti o/e per far circolare treni più lunghi, nonché gli interventi di innalzamento dei marciapiedi a standard H55 per migliorare l'incarozzamento.

**Velocizzazioni di linea**

In questo programma ricadono gli interventi infrastrutturali e tecnologici sulla linea finalizzati ad incrementarne la velocità di percorrenza.

**Servizi per imprese ferroviarie**

In questo programma ricadono gli interventi dedicati al potenziamento o alla nuova costruzione dei "servizi extra pacchetto minimo di accesso" per le Imprese Ferroviarie.

**Introduzione tornelli**

In questo programma ricadono gli interventi per l'introduzione dei tornelli nelle stazioni.

**Installazione barriere antirumore**

In questo programma ricadono gli interventi per l'installazione delle barriere antirumore per limitare l'inquinamento acustico nelle aree antropizzate prossime alla ferrovia.

**Soppressione PL**

In questo programma ricadono gli interventi di soppressione dei passaggi a livello e realizzazione di opere sostitutive.

**Altro**

---

---

---

---

---

#### D. INQUADRAMENTO TERRITORIALE

*In questa sezione devono essere indicati la Regione, l'impianto e/o la linea dove si propone l'intervento e descritto il territorio interessato*

Linea ferroviaria Verona – Brennero

---

---

---

#### E. OBIETTIVI COMMERCIALI

*In questa sezione riportare la descrizione della necessità da cui scaturisce la richiesta di intervento, specificando nel dettaglio perché si ritiene che l'intervento proposto possa portare dei miglioramenti.*

*Se possibile, allegare eventuali schemi o planimetrie a supporto della descrizione.*

Adeguamento dei marciapiedi per agevolare la salita /discesa dei passeggeri dai treni già circolanti o/e per far circolare treni più lunghi, nonché gli interventi di innalzamento dei marciapiedi a standard H55 per migliorare l'incarozzamento.

---

*In questa sezione riportare i servizi (numero e tipologia treni) che verrebbero interessati dal progetto di investimento:*

---

---

---

---

F. DESCRIZIONE DELLA PROPOSTA

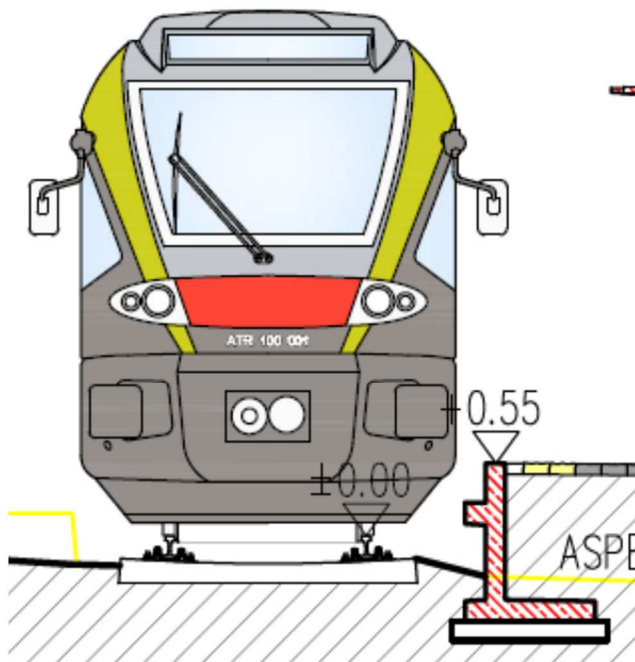
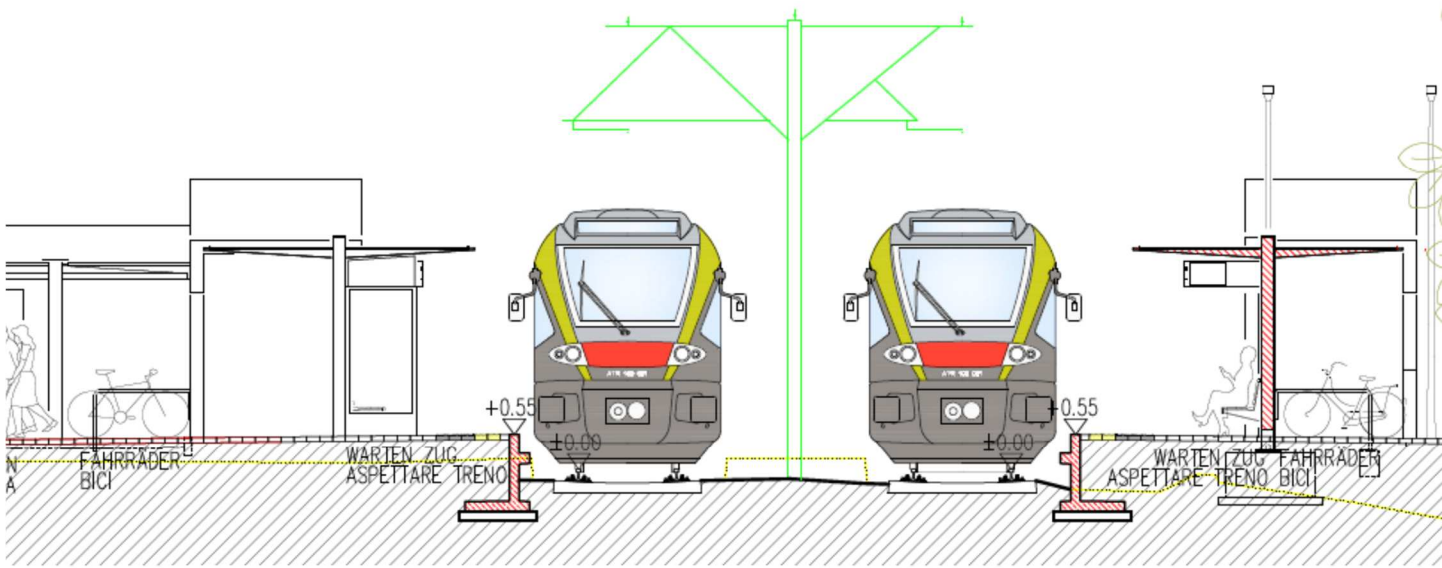









## G. ACCORDI E INTESE

Estratto dal PUC

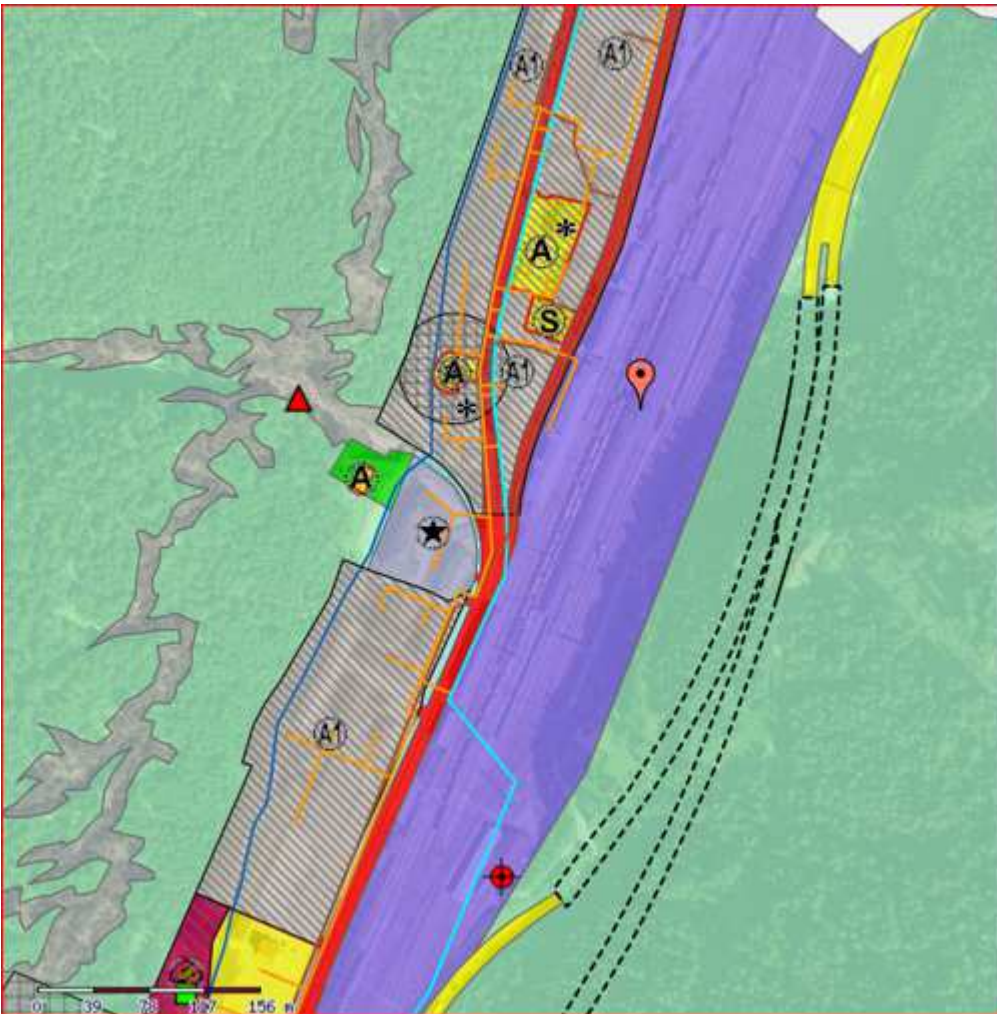

## H. INVESTIMENTI COLLEGATI

*In questa sezione devono essere indicati eventuali investimenti, non riferiti al Gestore, collegati.*

---

---

---

---

## I. BENEFICI ASSOCIATI ALL'INVESTIMENTO

In questa sezione specificare i principali **benefici commerciali** che si stima di ottenere con l'investimento in oggetto, secondo il seguente elenco:

- Impatto sulla capacità*
- Impatto sulla regolarità/puntualità*
- Incremento della velocità*
- X Incremento del livello/qualità dei servizi***
- Impatto sull'intermodalità per servizi passeggeri*
- Efficientamento dei movimenti di manovra*
- Incremento prestazionale*
- Nuovi servizi per le Imprese Ferroviarie*
- Riduzione dei costi*
- Altro* \_\_\_\_\_

***Con la costruzione di marciapiedi alti si migliora l'accessibilità per tutti gli utenti del mezzo di trasporto pubblico ed in particolare per persone anziane, con problemi motori.***



J. INFORMAZIONI DI DETTAGLIO

**Inquadramento territoriale dell'intervento proposto**

Estesa (se intervento diffuso): da ..... a .....

Località di servizio \_ stazione di Brennero al KM 238+71

**Inquadramento dei traffici attuali coinvolti**

È da indicare la relazione di traffico ed il numero di treni/giorno di interesse dello stakeholder impattati dall'intervento proposto.

Relazione di traffico = da ..... a .....

Numero treni giorno = ..... [treni/gg]

Tipologia di traffico =  Passeggeri  Merci

*Nel caso vi siano più relazioni, riportare le informazioni per ognuna di esse.*

Relazione di traffico = da ..... a .....

Numero treni giorno = ..... [treni/gg]

Tipologia di traffico =  Passeggeri  Merci

**Beneficio commerciale associato all'investimento** (barrare il beneficio individuato)

Impatto sulla capacità

Incremento numero treni giorno atteso =.....[treni/gg]

*Incremento atteso del numero di treni di interesse dello stakeholder conseguente la realizzazione della proposta. Dettagliare nello spazio seguente il modello orario dei nuovi servizi previsti e l'eventuale possibilità di sottoscrivere o aggiornare Accordi quadro con il Gestore dell'Infrastruttura*

Descrizione modello di esercizio

---

---

---

---

Impatto sulla regolarità/puntualità

Relazione di traffico = da ..... a .....

Incremento di puntualità atteso =.....[min, %]

*Indicare l'incremento di puntualità atteso per i servizi di interesse dello stakeholder a seguito della realizzazione della proposta*

Dettagliare qualitativamente e quantitativamente il beneficio atteso in termini di incremento di regolarità:

---

---

---

---

Incremento della velocità

Minuti di recupero sul tempo di percorrenza atteso = ..... [min]

Relazione di traffico = da ..... a .....

*Indicare il recupero atteso in termini di tempo di percorrenza sui servizi di interesse dello stakeholder e se il recupero di percorrenza possa comportare anche la rivisitazione del modello di esercizio, in questo caso indicare come e l'eventuale possibilità di sottoscrivere o aggiornare Accordi Quadro. Specificare eventualmente se la proposta è relativa all'eliminazione di una limitazione di velocità connessa all'attuale categoria di peso assiale della tratta di interesse (es. da cat. D4 L a cat. D4).*

Dettagliare nel seguito considerazioni a supporto:

---

---

---

---

Incremento del livello/qualità dei servizi

*Nel caso di **nuova fermata** o **nuova stazione**, specificare il numero di treni di interesse dello stakeholder per i quali è prevista fermata nei nuovi impianti. .... [treni/gg], anche ai fini della sottoscrizione o dell'aggiornamneto dell'Accordo Quadro.*

*Dettagliare nello spazio seguente il modello orario dei nuovi servizi previsti.*

Descrizione modello di esercizio

Tutte le banchine sono accessibili, ma non rialzate al livello dei treni. Con la costruzione di marciapiedi alti si migliora l'accessibilità per tutti gli utenti del mezzo di trasporto pubblico ed in particolare per persone anziane, con problemi motori.

---

---

---

---

---

Per **altri interventi**, descrivere gli impatti sulla qualità del servizio dell'intervento proposto (es. maggiore accessibilità).

---

---

---

---

**Impatto sull'intermodalità per servizi passeggeri**

*Barrare la casella se la proposta prevede interventi a favore dello scambio modale per servizi passeggeri.*

Dettagliare nello spazio seguente l'integrazione dell'intervento proposto con gli altri modi di trasporto esistenti o in programma.

---

---

---

---



**Efficientamento dei movimenti di manovra**

**Numero treni coinvolti dai movimenti di manovra =.....[treni/gg]**

**Numero dei movimenti di manovra =.....[manovre/gg]**

*Indicare il numero dei treni di interesse dello stakeholder per l'intervento proposto determina un efficientamento delle manovre.*

Barrare una o più delle caselle sottostanti:

- Aumento della flessibilità delle manovre (ampliamento orario di abilitazione)
- Riduzione del numero delle manovre
- Aumento del modulo dei binari di arrivo/partenza e/o di presa/consegna
- Velocizzazione dei tempi di manovra
- Altro:

Dettagliare nel seguito considerazioni a supporto come la quantificazione del miglioramento atteso in termini di tempi o costi di esercizio:

---

---

---

---

**Incremento prestazionale**

*Indicare se l'intervento proposto impatta sulla categoria di traffico combinato o sulla categoria di peso assiale o sul modulo della linea.*

---

---

---

*Nel caso di **nuovo PRG** indicare se è previsto l'adeguamento a modulo 650/750 m.*

---

---

---

**Numero treni coinvolti atteso =.....[treni/gg]**

*Indicare il numero di treni di interesse dello stakeholder che trarrebbero beneficio dall'upgrade prestazionale.*

Dettagliare nel seguito considerazioni a supporto e l'eventuale nuovo modello di esercizio:

---

---

---

---

Nuovi servizi per le Imprese Ferroviarie

Numero treni coinvolti dai nuovi servizi atteso = ..... [treni/gg]

*Indicare il numero di treni di interesse dello stakeholder che fruirebbe del nuovo servizio per le IF.*

Dettagliare nel seguito il piano di utilizzo di nuove platee di lavaggio, binari di sosta / ricovero ecc.:

---

---

---

---

Riduzione dei costi di esercizio

Dettagliare nel seguito eventuali considerazioni a supporto anche in termini di volumi interessati e costi unitari:

---

---

---

---

---

## K. DOCUMENTAZIONE A SUPPORTO

*In questa sezione, riportare l'eventuale presenza di documentazione a supporto della proposta ed una sintesi delle conclusioni rilevati quali: costi e tempi di realizzazione, grado di maturità della proposta, iter autorizzativo, finanziamenti e fabbisogni, informazioni necessarie per la valutazione economica sociale del progetto.*

---

---

---

---

## L. CONSIDERAZIONI INTEGRATIVE

Di fronte all'ingresso della stazione sono presenti due posti auto riservati a disabili. L'ingresso principale è facilmente raggiungibile dai posti riservati e dalla fermata dei mezzi pubblici (non a norma) tramite un breve percorso pianeggiante provvisto di segnalazioni tattili per persone con disabilità visiva. Il binario 1 è facilmente raggiungibile, mentre gli altri binari 6, 7, 8 e 9 non sono raggiungibili perché il sottopassaggio è privo di ascensori. Le banchine laterali dei binari non sono rialzate e, tranne quella del binario 1, neppure provviste di segnalazione tattile. È presente un servizio igienico riservato a disabili lungo il binario 6/7. Inoltre, è presente un bar/ristorante con terrazza esterna. Il bar e i servizi igienici associati non sono accessibili.

**Tavolo tecnico di ascolto e di  
raccolta delle richieste di  
miglioramento, efficientamento e  
sviluppo dell'infrastruttura**

***Scheda***

***Richiesta Intervento n. 10/14***

***“Innalzamento marciapiedi stazione di Egna”***

---

## INDICE

<b>INDICE</b> .....	<b>2</b>
<b>A. ISTRUZIONI PRATICHE</b> .....	<b>3</b>
MODALITÀ DI TRASMISSIONE .....	3
TEMPISTICHE DI TRASMISSIONE .....	3
RICHIESTE DI CHIARIMENTI.....	3
<b>B. ANAGRAFICA</b> .....	<b>4</b>
<b>C. TIPOLOGIA DI INTERVENTO (BARRARE IL PROGRAMMA INDIVIDUATO)</b> .....	<b>5</b>
<b>D. INQUADRAMENTO TERRITORIALE</b> .....	<b>8</b>
<b>E. OBIETTIVI COMMERCIALI</b> .....	<b>8</b>
<b>F. DESCRIZIONE DELLA PROPOSTA</b> .....	<b>9</b>
<b>G. ACCORDI E INTESE</b> .....	<b>12</b>
<b>H. INVESTIMENTI COLLEGATI</b> .....	<b>12</b>
<b>I. BENEFICI ASSOCIATI ALL'INVESTIMENTO</b> .....	<b>13</b>
<b>J. INFORMAZIONI DI DETTAGLIO</b> .....	<b>14</b>
<b>K. DOCUMENTAZIONE A SUPPORTO</b> .....	<b>21</b>
<b>L. CONSIDERAZIONI INTEGRATIVE</b> .....	<b>21</b>

## A. ISTRUZIONI PRATICHE

Obiettivo della presente scheda è l'individuazione e la raccolta delle esigenze degli Stakeholder previste nell'ambito del "tavolo tecnico di ascolto e di raccolta delle richieste di miglioramenti, efficientamento e sviluppo dell'infrastruttura". L'obiettivo del tavolo tecnico, istituito secondo quanto previsto nella sezione 3.8 del PIR, è quello di creare un confronto continuo con gli Stakeholder al fine di efficientare le scelte nell'avvio degli investimenti.

Le sezioni da compilare obbligatoriamente sono le seguenti: B, C, D, E, F, G, I e J.

Se la proposta riguarda nuove infrastrutture (nuove linee, raddoppi o elettrificazioni di linee esistenti...), si invitano gli Stakeholder a inserire quante più informazioni possibili anche nel capitolo K, riportante gli elementi necessari al Gestore e al MIT per elaborare un'analisi costi/benefici della proposta.

Ogni "scheda richiesta intervento" deve fare riferimento ad una singola proposta di progetto.

### Modalità di Trasmissione

La scheda compilata dovrà essere inviata, **anche in formato word**, agli indirizzi PEC:

- [rfi-dce@pec.rfi.it](mailto:rfi-dce@pec.rfi.it),
- [dg.tf@pec.mit.gov.it](mailto:dg.tf@pec.mit.gov.it)
- per conoscenza: [pec@pec.autorita-trasporti.it](mailto:pec@pec.autorita-trasporti.it)

### Tempistiche di Trasmissione

La scheda compilata dovrà essere inviata entro il **15 luglio 2020**.

### Richieste di Chiarimenti

Eventuali richieste di chiarimenti potranno essere inviate all'indirizzo mail: [rfi-dce@pec.rfi.it](mailto:rfi-dce@pec.rfi.it)

## B. ANAGRAFICA

Proponente	Provincia Autonoma di Bolzano
Direzione / Ufficio Responsabile	Ripartizione Mobilità - Ufficio Ferrovie e trasporto aereo Palazzo 3b, Piazza Silvius Magnago 3 39100 Bolzano
Nominativo operativo di riferimento	Dott.ssa Kerschbaumer Stephanie
Riferimenti (e – mail, tel.)	trasport.trasporti@pec.prov.bz.it Stephanie.kerschbaumer2@provincia.bz.it +39 0471 41 46 40



### C. TIPOLOGIA DI INTERVENTO (BARRARE IL PROGRAMMA INDIVIDUATO)

*In questa sezione riportare la tipologia di intervento che viene richiesta:*

**Eliminazione limitazioni IS**

In questo programma ricadono gli interventi finalizzati ad eliminare limitazioni prestazionali di impianto o di linea imputabili alle tecnologie attualmente presenti. Rientrano nella classe in oggetto, ad esempio: l'implementazione del SCMT in luogo del SSC, l'eliminazione degli abbattimenti codice, la banalizzazione della linea, etc.

**Upgrade tecnologico di linea**

In questo programma ricadono gli interventi sui sistemi di distanziamento, sicurezza e segnalamento riguardanti una tratta di linea, non un singolo impianto.

**Upgrade Apparato Centrale**

In questo programma ricadono gli interventi di modifica o di sostituzione di Apparat Centrali (ACCM; ACC; ACEI; etc.) in un singolo impianto.

**Efficientamento di impianto**

In questo programma ricadono gli interventi di modifica al PRG di impianti localizzati su linee a semplice binario con impatto su: effettuazione di movimenti contemporanei; velocizzazione degli itinerari di arrivo/partenza/transito, etc.

**Piano Regolatore Generale**

In questo programma ricadono gli interventi di modifica al PRG di impianti localizzati su tratte a doppio binario.

Barrare la casella se il PRG proposto prevede l'adeguamento a modulo 650/750 m.

**Elettrificazione**

In questo programma ricadono gli interventi di elettrificazione di linea attualmente a trazione termica.

**Raddoppio tratta di linea**

In questo programma ricadono gli interventi di incremento del numero di binari attualmente presente. Ci si riferisce normalmente a raddoppi di binari (da semplice a doppio binario), ma sono da ricondurre alla casistica in oggetto anche richieste relative alla realizzazione di più di due binari (es. quadruplicamento).

**European Rail Traffic Management System**

In questo programma ricadono gli interventi di implementazione di tecnologia High Density ERTMS.

**Sviluppo nuova tratta**

In questo programma ricadono gli interventi di realizzazione di una nuova tratta di linea.

**Potenziamento in stazione**

In questo programma ricadono gli interventi orientati a migliorare l'accessibilità, l'intermodalità, il decoro e l'impiego razionale degli spazi di stazione. Sono da ricondurre a questa classe, ad esempio: la realizzazione di nuovi sottopassi, il rifacimento di piazzali di stazione, etc.

**Nuova stazione**

In questo programma ricadono gli interventi di realizzazione di nuove Località di Servizio, normalmente munite di segnali di protezione e partenza, che intervengono nel distanziamento dei treni.

**Nuova fermata**

In questo programma ricadono gli interventi di realizzazione di nuove Località di Servizio che non intervengono nel distanziamento dei treni.

**Adeguamento del modulo**

In questo programma ricadono gli interventi di incremento della lunghezza dei binari di stazione al fine di incrementare la lunghezza dei treni che possono circolare sulla linea.

**Potenziamento strutturale**

In questo programma ricadono gli interventi atti alla riclassificazione della linea in relazione al peso assiale massimo ammissibile per i treni circolanti.

**Adeguamento sagoma**

In questo programma ricadono gli interventi di adeguamento a sagoma di una tratta e conseguente nuova codifica per il traffico combinato.

**Potenziamento scali merci**

In questo programma ricadono gli interventi di potenziamento degli scali merci o delle stazioni a cui sono allacciati gli impianti industriali.

**Rinnovo Informazioni al Pubblico**

In questo programma ricadono gli interventi che prevedono l'installazione di nuovi Sistemi di Informazione al Pubblico ovvero potenziamento di sistemi esistenti.

**Allungamento/innalzamento marciapiedi**

---

In questo programma ricadono gli interventi di allungamento dei marciapiedi per agevolare la salita /discesa dei passeggeri dai treni già circolanti o/e per far circolare treni più lunghi, nonché gli interventi di innalzamento dei marciapiedi a standard H55 per migliorare l'incarozzamento.

**Velocizzazioni di linea**

In questo programma ricadono gli interventi infrastrutturali e tecnologici sulla linea finalizzati ad incrementarne la velocità di percorrenza.

**Servizi per imprese ferroviarie**

In questo programma ricadono gli interventi dedicati al potenziamento o alla nuova costruzione dei "servizi extra pacchetto minimo di accesso" per le Imprese Ferroviarie.

**Introduzione tornelli**

In questo programma ricadono gli interventi per l'introduzione dei tornelli nelle stazioni.

**Installazione barriere antirumore**

In questo programma ricadono gli interventi per l'installazione delle barriere antirumore per limitare l'inquinamento acustico nelle aree antropizzate prossime alla ferrovia.

**Soppressione PL**

In questo programma ricadono gli interventi di soppressione dei passaggi a livello e realizzazione di opere sostitutive.

**Altro**

---

---

---

---

---

#### D. INQUADRAMENTO TERRITORIALE

*In questa sezione devono essere indicati la Regione, l'impianto e/o la linea dove si propone l'intervento e descritto il territorio interessato*

Linea ferroviaria Verona – Brennero

---

---

---

#### E. OBIETTIVI COMMERCIALI

*In questa sezione riportare la descrizione della necessità da cui scaturisce la richiesta di intervento, specificando nel dettaglio perché si ritiene che l'intervento proposto possa portare dei miglioramenti.*

*Se possibile, allegare eventuali schemi o planimetrie a supporto della descrizione.*

Adeguamento dei marciapiedi per agevolare la salita /discesa dei passeggeri dai treni già circolanti o/e per far circolare treni più lunghi, nonché gli interventi di innalzamento dei marciapiedi a standard H55 per migliorare l'incarozzamento.

---

*In questa sezione riportare i servizi (numero e tipologia treni) che verrebbero interessati dal progetto di investimento:*

---

---

---

---

F. DESCRIZIONE DELLA PROPOSTA

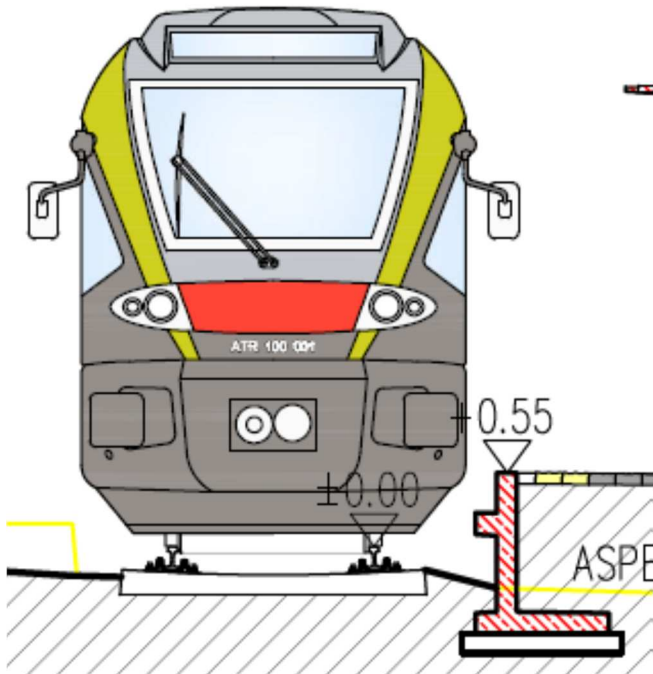
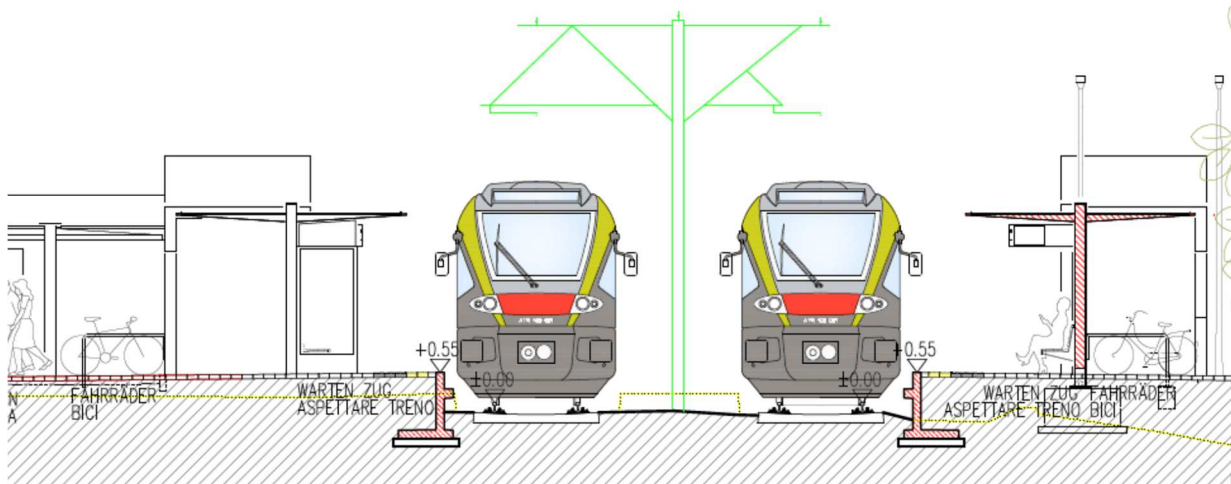









## G. ACCORDI E INTESE

Estratto dal PUC

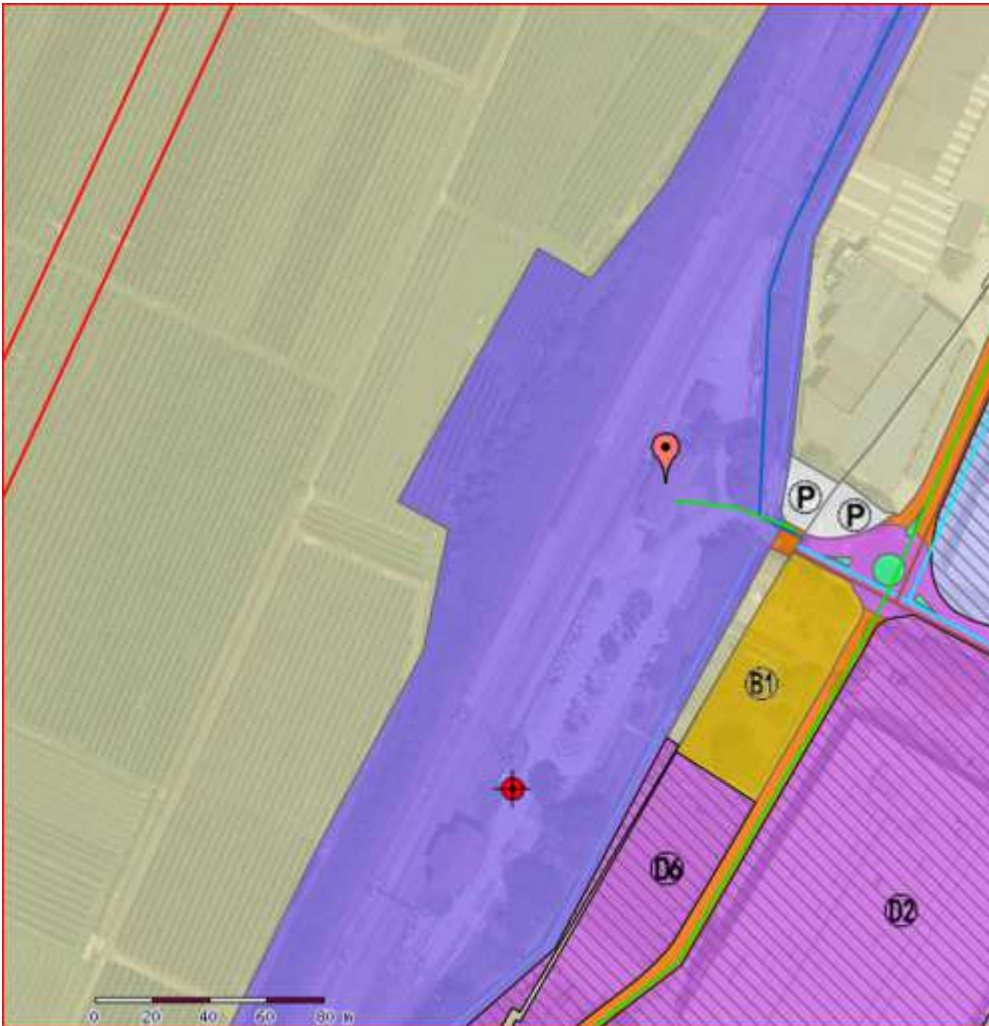

## H. INVESTIMENTI COLLEGATI

*In questa sezione devono essere indicati eventuali investimenti, non riferiti al Gestore, collegati.*



## I. BENEFICI ASSOCIATI ALL'INVESTIMENTO

In questa sezione specificare i principali **benefici commerciali** che si stima di ottenere con l'investimento in oggetto, secondo il seguente elenco:

- Impatto sulla capacità*
- Impatto sulla regolarità/puntualità*
- Incremento della velocità*
- X Incremento del livello/qualità dei servizi***
- Impatto sull'intermodalità per servizi passeggeri*
- Efficientamento dei movimenti di manovra*
- Incremento prestazionale*
- Nuovi servizi per le Imprese Ferroviarie*
- Riduzione dei costi*
- Altro* \_\_\_\_\_

**Con la costruzione di marciapiedi alti si migliora l'accessibilità per tutti gli utenti del mezzo di trasporto pubblico ed in particolare per persone anziane, con problemi motori.**

J. INFORMAZIONI DI DETTAGLIO

**Inquadramento territoriale dell'intervento proposto**

Estesa (se intervento diffuso): da ..... a .....

Località di servizio stazione di Egna al KM 128+40

**Inquadramento dei traffici attuali coinvolti**

È da indicare la relazione di traffico ed il numero di treni/giorno di interesse dello stakeholder impattati dall'intervento proposto.

Relazione di traffico = da ..... a .....

Numero treni giorno = ..... [treni/gg]

Tipologia di traffico =  Passeggeri  Merci

*Nel caso vi siano più relazioni, riportare le informazioni per ognuna di esse.*

Relazione di traffico = da ..... a .....

Numero treni giorno = ..... [treni/gg]

Tipologia di traffico =  Passeggeri  Merci

**Beneficio commerciale associato all'investimento** (barrare il beneficio individuato)

Impatto sulla capacità

Incremento numero treni giorno atteso = .....[treni/gg]

*Incremento atteso del numero di treni di interesse dello stakeholder conseguente la realizzazione della proposta. Dettagliare nello spazio seguente il modello orario dei nuovi servizi previsti e l'eventuale possibilità di sottoscrivere o aggiornare Accordi quadro con il Gestore dell'Infrastruttura*

Descrizione modello di esercizio

---

---

---

---

Impatto sulla regolarità/puntualità

Relazione di traffico = da ..... a .....

Incremento di puntualità atteso = .....[min, %]

*Indicare l'incremento di puntualità atteso per i servizi di interesse dello stakeholder a seguito della realizzazione della proposta*

Dettagliare qualitativamente e quantitativamente il beneficio atteso in termini di incremento di regolarità:

---

---

---

---

Incremento della velocità

Minuti di recupero sul tempo di percorrenza atteso = ..... [min]

Relazione di traffico = da ..... a .....

*Indicare il recupero atteso in termini di tempo di percorrenza sui servizi di interesse dello stakeholder e se il recupero di percorrenza possa comportare anche la rivisitazione del modello di esercizio, in questo caso indicare come e l'eventuale possibilità di sottoscrivere o aggiornare Accordi Quadro. Specificare eventualmente se la proposta è relativa all'eliminazione di una limitazione di velocità connessa all'attuale categoria di peso assiale della tratta di interesse (es. da cat. D4 L a cat. D4).*

Dettagliare nel seguito considerazioni a supporto:

---

---

---

---

Incremento del livello/qualità dei servizi

*Nel caso di **nuova fermata** o **nuova stazione**, specificare il numero di treni di interesse dello stakeholder per i quali è prevista fermata nei nuovi impianti. .... [treni/gg], anche ai fini della sottoscrizione o dell'aggiornamneto dell'Accordo Quadro.*

*Dettagliare nello spazio seguente il modello orario dei nuovi servizi previsti.*

Descrizione modello di esercizio

---

Tutte le banchine sono accessibili, ma non rialzate al livello dei treni. Con la costruzione di marciapiedi alti si migliora l'accessibilità per tutti gli utenti del mezzo di trasporto pubblico ed in particolare per persone anziane, con problemi motori.

---

---

Per **altri interventi**, descrivere gli impatti sulla qualità del servizio dell'intervento proposto (es. maggiore accessibilità).

---

---

---

---

**Impatto sull'intermodalità per servizi passeggeri**

*Barrare la casella se la proposta prevede interventi a favore dello scambio modale per servizi passeggeri.*

Dettagliare nello spazio seguente l'integrazione dell'intervento proposto con gli altri modi di trasporto esistenti o in programma.

---

---

---

---

**Efficientamento dei movimenti di manovra**

Numero treni coinvolti dai movimenti di manovra =.....[treni/gg]

Numero dei movimenti di manovra =.....[manovre/gg]

*Indicare il numero dei treni di interesse dello stakeholder per l'intervento proposto determina un efficientamento delle manovre.*

Barrare una o più delle caselle sottostanti:

- Aumento della flessibilità delle manovre (ampliamento orario di abilitazione)
- Riduzione del numero delle manovre
- Aumento del modulo dei binari di arrivo/partenza e/o di presa/consegna
- Velocizzazione dei tempi di manovra
- Altro:

Dettagliare nel seguito considerazioni a supporto come la quantificazione del miglioramento atteso in termini di tempi o costi di esercizio:

---

---

---

---

**Incremento prestazionale**

*Indicare se l'intervento proposto impatta sulla categoria di traffico combinato o sulla categoria di peso assiale o sul modulo della linea.*

---

---

---

---

*Nel caso di **nuovo PRG** indicare se è previsto l'adeguamento a modulo 650/750 m.*

---

---

---

---

**Numero treni coinvolti atteso =.....[treni/gg]**

*Indicare il numero di treni di interesse dello stakeholder che trarrebbero beneficio dall'upgrade prestazionale.*

Dettagliare nel seguito considerazioni a supporto e l'eventuale nuovo modello di esercizio:

---

---

---

---

---

Nuovi servizi per le Imprese Ferroviarie

Numero treni coinvolti dai nuovi servizi atteso = ..... [treni/gg]

*Indicare il numero di treni di interesse dello stakeholder che fruirebbe del nuovo servizio per le IF.*

Dettagliare nel seguito il piano di utilizzo di nuove platee di lavaggio, binari di sosta / ricovero ecc.:

---

---

---

---

Riduzione dei costi di esercizio

Dettagliare nel seguito eventuali considerazioni a supporto anche in termini di volumi interessati e costi unitari:

---

---

---

---



---

## K. DOCUMENTAZIONE A SUPPORTO

*In questa sezione, riportare l'eventuale presenza di documentazione a supporto della proposta ed una sintesi delle conclusioni rilevati quali: costi e tempi di realizzazione, grado di maturità della proposta, iter autorizzativo, finanziamenti e fabbisogni, informazioni necessarie per la valutazione economica sociale del progetto.*

---

---

---

---

## L. CONSIDERAZIONI INTEGRATIVI

A 50 metri dalla stazione sono presenti due posti macchina riservati a persone con disabilità grave; e davanti all'ingresso si trova la fermata dell'autobus. La porta d'ingresso ha una larghezza di 81 cm con apertura verso l'esterno, la porta d'uscita, che conduce al binario 1, presenta una soglia. Il binario 1 è raggiungibile anche tramite un passaggio esterno. Il sottopassaggio che porta ai binari 2, 3 e 4 è privo di ascensori. Le banchine laterali di tutti i binari non sono rialzate.

**Tavolo tecnico di ascolto e di  
raccolta delle richieste di  
miglioramento, efficientamento e  
sviluppo dell'infrastruttura**

***Scheda***

***Richiesta Intervento n. 11/14***

***"Innalzamento marciapiedi stazione di Magrè-  
Cortaccia"***

---

INDICE

<b>INDICE</b> .....	<b>2</b>
<b>A. ISTRUZIONI PRATICHE</b> .....	<b>3</b>
MODALITÀ DI TRASMISSIONE .....	3
TEMPISTICHE DI TRASMISSIONE .....	3
RICHIESTE DI CHIARIMENTI.....	3
<b>B. ANAGRAFICA</b> .....	<b>4</b>
<b>C. TIPOLOGIA DI INTERVENTO (BARRARE IL PROGRAMMA INDIVIDUATO)</b> .....	<b>5</b>
<b>D. INQUADRAMENTO TERRITORIALE</b> .....	<b>8</b>
<b>E. OBIETTIVI COMMERCIALI</b> .....	<b>8</b>
<b>F. DESCRIZIONE DELLA PROPOSTA</b> .....	<b>9</b>
<b>G. ACCORDI E INTESE</b> .....	<b>12</b>
<b>H. INVESTIMENTI COLLEGATI</b> .....	<b>12</b>
<b>I. BENEFICI ASSOCIATI ALL'INVESTIMENTO</b> .....	<b>14</b>
<b>J. INFORMAZIONI DI DETTAGLIO</b> .....	<b>15</b>
<b>K. DOCUMENTAZIONE A SUPPORTO</b> .....	<b>22</b>
<b>L. CONSIDERAZIONI INTEGRATIVE</b> .....	<b>22</b>

## A. ISTRUZIONI PRATICHE

Obiettivo della presente scheda è l'individuazione e la raccolta delle esigenze degli Stakeholder previste nell'ambito del "tavolo tecnico di ascolto e di raccolta delle richieste di miglioramenti, efficientamento e sviluppo dell'infrastruttura".

L'obiettivo del tavolo tecnico, istituito secondo quanto previsto nella sezione 3.8 del PIR, è quello di creare un confronto continuo con gli Stakeholder al fine di efficientare le scelte nell'avvio degli investimenti.

Le sezioni da compilare obbligatoriamente sono le seguenti: B, C, D, E, F, G, I e J.

Se la proposta riguarda nuove infrastrutture (nuove linee, raddoppi o elettrificazioni di linee esistenti...), si invitano gli Stakeholder a inserire quante più informazioni possibili anche nel capitolo K, riportante gli elementi necessari al Gestore e al MIT per elaborare un'analisi costi/benefici della proposta.

Ogni "scheda richiesta intervento" deve fare riferimento ad una singola proposta di progetto.

### Modalità di Trasmissione

La scheda compilata dovrà essere inviata, **anche in formato word**, agli indirizzi PEC:

- [rfi-dce@pec.rfi.it](mailto:rfi-dce@pec.rfi.it),
- [dg.tf@pec.mit.gov.it](mailto:dg.tf@pec.mit.gov.it)
- per conoscenza: [pec@pec.autorita-trasporti.it](mailto:pec@pec.autorita-trasporti.it)

### Tempistiche di Trasmissione

La scheda compilata dovrà essere inviata entro il **15 luglio 2020**.

### Richieste di Chiarimenti

Eventuali richieste di chiarimenti potranno essere inviate all'indirizzo mail: [rfi-dce@pec.rfi.it](mailto:rfi-dce@pec.rfi.it)

**B. ANAGRAFICA**

Proponente	Provincia Autonoma di Bolzano
Direzione / Ufficio Responsabile	Ripartizione Mobilità - Ufficio Ferrovie e trasporto aereo Palazzo 3b, Piazza Silvius Magnago 3 39100 Bolzano
Nominativo operativo di riferimento	Dott.ssa Kerschbaumer Stephanie
Riferimenti (e – mail, tel.)	trasport.trasporti@pec.prov.bz.it Stephanie.kerschbaumer2@provincia.bz.it +39 0471 41 46 40

## C. TIPOLOGIA DI INTERVENTO (BARRARE IL PROGRAMMA INDIVIDUATO)

*In questa sezione riportare la tipologia di intervento che viene richiesta:*

**Eliminazione limitazioni IS**

In questo programma ricadono gli interventi finalizzati ad eliminare limitazioni prestazionali di impianto o di linea imputabili alle tecnologie attualmente presenti. Rientrano nella classe in oggetto, ad esempio: l'implementazione del SCMT in luogo del SSC, l'eliminazione degli abbattimenti codice, la banalizzazione della linea, etc.

**Upgrade tecnologico di linea**

In questo programma ricadono gli interventi sui sistemi di distanziamento, sicurezza e segnalamento riguardanti una tratta di linea, non un singolo impianto.

**Upgrade Apparato Centrale**

In questo programma ricadono gli interventi di modifica o di sostituzione di Apparat Centrali (ACCM; ACC; ACEI; etc.) in un singolo impianto.

**Efficientamento di impianto**

In questo programma ricadono gli interventi di modifica al PRG di impianti localizzati su linee a semplice binario con impatto su: effettuazione di movimenti contemporanei; velocizzazione degli itinerari di arrivo/partenza/transito, etc.

**Piano Regolatore Generale**

In questo programma ricadono gli interventi di modifica al PRG di impianti localizzati su tratte a doppio binario.

Barrare la casella se il PRG proposto prevede l'adeguamento a modulo 650/750 m.

**Elettrificazione**

In questo programma ricadono gli interventi di elettrificazione di linea attualmente a trazione termica.

**Raddoppio tratta di linea**

In questo programma ricadono gli interventi di incremento del numero di binari attualmente presente. Ci si riferisce normalmente a raddoppi di binari (da semplice a doppio binario), ma sono da ricondurre alla casistica in oggetto anche richieste relative alla realizzazione di più di due binari (es. quadruplicamento).

**European Rail Traffic Management System**

In questo programma ricadono gli interventi di implementazione di tecnologia High Density ERTMS.

**Sviluppo nuova tratta**

In questo programma ricadono gli interventi di realizzazione di una nuova tratta di linea.

**Potenziamento in stazione**

In questo programma ricadono gli interventi orientati a migliorare l'accessibilità, l'intermodalità, il decoro e l'impiego razionale degli spazi di stazione. Sono da ricondurre a questa classe, ad esempio: la realizzazione di nuovi sottopassi, il rifacimento di piazzali di stazione, etc.

**Nuova stazione**

In questo programma ricadono gli interventi di realizzazione di nuove Località di Servizio, normalmente munite di segnali di protezione e partenza, che intervengono nel distanziamento dei treni.

**Nuova fermata**

In questo programma ricadono gli interventi di realizzazione di nuove Località di Servizio che non intervengono nel distanziamento dei treni.

**Adeguamento del modulo**

In questo programma ricadono gli interventi di incremento della lunghezza dei binari di stazione al fine di incrementare la lunghezza dei treni che possono circolare sulla linea.

**Potenziamento strutturale**

In questo programma ricadono gli interventi atti alla riclassificazione della linea in relazione al peso assiale massimo ammissibile per i treni circolanti.

**Adeguamento sagoma**

In questo programma ricadono gli interventi di adeguamento a sagoma di una tratta e conseguente nuova codifica per il traffico combinato.

**Potenziamento scali merci**

In questo programma ricadono gli interventi di potenziamento degli scali merci o delle stazioni a cui sono allacciati gli impianti industriali.

**Rinnovo Informazioni al Pubblico**

In questo programma ricadono gli interventi che prevedono l'installazione di nuovi Sistemi di Informazione al Pubblico ovvero potenziamento di sistemi esistenti.

**Allungamento/innalzamento marciapiedi**

---

In questo programma ricadono gli interventi di allungamento dei marciapiedi per agevolare la salita /discesa dei passeggeri dai treni già circolanti o/e per far circolare treni più lunghi, nonché gli interventi di innalzamento dei marciapiedi a standard H55 per migliorare l'incarozzamento.

**Velocizzazioni di linea**

In questo programma ricadono gli interventi infrastrutturali e tecnologici sulla linea finalizzati ad incrementarne la velocità di percorrenza.

**Servizi per imprese ferroviarie**

In questo programma ricadono gli interventi dedicati al potenziamento o alla nuova costruzione dei "servizi extra pacchetto minimo di accesso" per le Imprese Ferroviarie.

**Introduzione tornelli**

In questo programma ricadono gli interventi per l'introduzione dei tornelli nelle stazioni.

**Installazione barriere antirumore**

In questo programma ricadono gli interventi per l'installazione delle barriere antirumore per limitare l'inquinamento acustico nelle aree antropizzate prossime alla ferrovia.

**Soppressione PL**

In questo programma ricadono gli interventi di soppressione dei passaggi a livello e realizzazione di opere sostitutive.

**Altro**

---

---

---

---



---

#### D. INQUADRAMENTO TERRITORIALE

*In questa sezione devono essere indicati la Regione, l'impianto e/o la linea dove si propone l'intervento e descritto il territorio interessato*

Linea ferroviaria Verona – Brennero

---

---

---

#### E. OBIETTIVI COMMERCIALI

*In questa sezione riportare la descrizione della necessità da cui scaturisce la richiesta di intervento, specificando nel dettaglio perché si ritiene che l'intervento proposto possa portare dei miglioramenti.*

*Se possibile, allegare eventuali schemi o planimetrie a supporto della descrizione.*

Adeguamento dei marciapiedi per agevolare la salita /discesa dei passeggeri dai treni già circolanti o/e per far circolare treni più lunghi, nonché gli interventi di innalzamento dei marciapiedi a standard H55 per migliorare l'incarozzamento.

---

*In questa sezione riportare i servizi (numero e tipologia treni) che verrebbero interessati dal progetto di investimento:*

---

---

---

---

F. DESCRIZIONE DELLA PROPOSTA

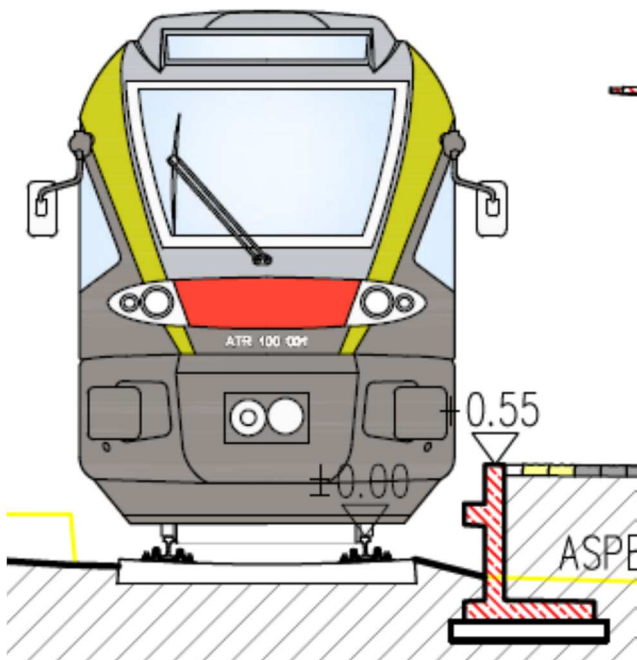
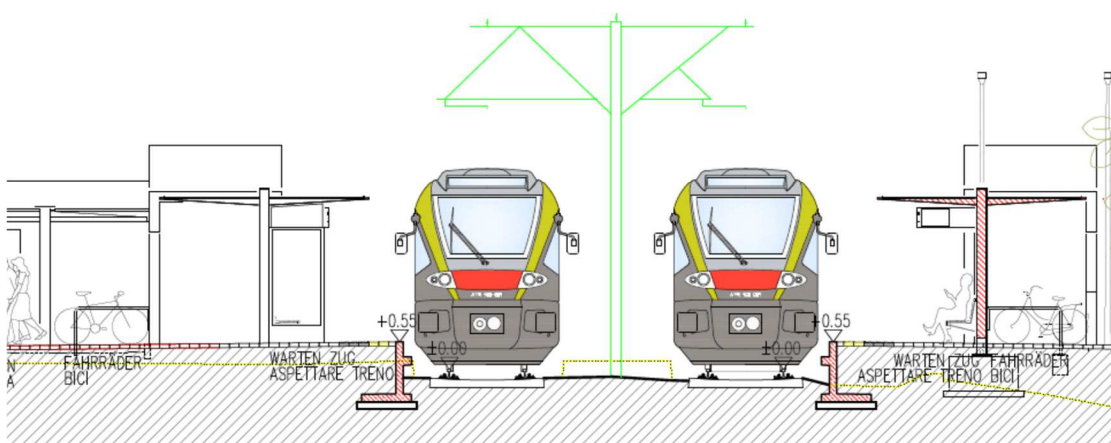







## G. ACCORDI E INTESE

Estratto dal PUC



## H. INVESTIMENTI COLLEGATI

*In questa sezione devono essere indicati eventuali investimenti, non riferiti al Gestore, collegati.*

---

---

---

## I. BENEFICI ASSOCIATI ALL'INVESTIMENTO

In questa sezione specificare i principali **benefici commerciali** che si stima di ottenere con l'investimento in oggetto, secondo il seguente elenco:

- Impatto sulla capacità*
- Impatto sulla regolarità/puntualità*
- Incremento della velocità*

### **X** *Incremento del livello/qualità dei servizi*

- Impatto sull'intermodalità per servizi passeggeri*
- Efficientamento dei movimenti di manovra*
- Incremento prestazionale*
- Nuovi servizi per le Imprese Ferroviarie*
- Riduzione dei costi*
- Altro* \_\_\_\_\_

**Con la costruzione di marciapiedi alti si migliora l'accessibilità per tutti gli utenti del mezzo di trasporto pubblico ed in particolare per persone anziane, con problemi motori.**

J. INFORMAZIONI DI DETTAGLIO

**Inquadramento territoriale dell'intervento proposto**

Estesa (se intervento diffuso): da ..... a .....

Località di servizio stazione di Magrè – Cortaccia al ...KM 124+42

**Inquadramento dei traffici attuali coinvolti**

È da indicare la relazione di traffico ed il numero di treni/giorno di interesse dello stakeholder impattati dall'intervento proposto.

Relazione di traffico = da ..... a .....

Numero treni giorno = ..... [treni/gg]

Tipologia di traffico =  Passeggeri  Merci

*Nel caso vi siano più relazioni, riportare le informazioni per ognuna di esse.*

Relazione di traffico = da ..... a .....

Numero treni giorno = ..... [treni/gg]

Tipologia di traffico =  Passeggeri  Merci



---

**Beneficio commerciale associato all'investimento** (barrare il beneficio individuato)

Impatto sulla capacità

Incremento numero treni giorno atteso =.....[treni/gg]

*Incremento atteso del numero di treni di interesse dello stakeholder conseguente la realizzazione della proposta. Dettagliare nello spazio seguente il modello orario dei nuovi servizi previsti e l'eventuale possibilità di sottoscrivere o aggiornare Accordi quadro con il Gestore dell'Infrastruttura*

Descrizione modello di esercizio

---

---

Impatto sulla regolarità/puntualità

Relazione di traffico = da ..... a .....

Incremento di puntualità atteso =.....[min, %]

*Indicare l'incremento di puntualità atteso per i servizi di interesse dello stakeholder a seguito della realizzazione della proposta*

Dettagliare qualitativamente e quantitativamente il beneficio atteso in termini di incremento di regolarità:

Incremento della velocità

Minuti di recupero sul tempo di percorrenza atteso = ..... [min]

Relazione di traffico = da ..... a .....

*Indicare il recupero atteso in termini di tempo di percorrenza sui servizi di interesse dello stakeholder e se il recupero di percorrenza possa comportare anche la rivisitazione del modello di esercizio, in questo caso indicare come e l'eventuale possibilità di sottoscrivere o aggiornare Accordi Quadro. Specificare eventualmente se la proposta è relativa all'eliminazione di una limitazione di velocità connessa all'attuale categoria di peso assiale della tratta di interesse (es. da cat. D4 L a cat. D4).*

Dettagliare nel seguito considerazioni a supporto:

---

---

---

---

Incremento del livello/qualità dei servizi

*Nel caso di **nuova fermata** o **nuova stazione**, specificare il numero di treni di interesse dello stakeholder per i quali è prevista fermata nei nuovi impianti. .... [treni/gg], anche ai fini della sottoscrizione o dell'aggiornamneto dell'Accordo Quadro.*

*Dettagliare nello spazio seguente il modello orario dei nuovi servizi previsti.*

Descrizione modello di esercizio

---

---

---

Per **altri interventi**, descrivere gli impatti sulla qualità del servizio dell'intervento proposto (es. maggiore accessibilità).

---

---

---

---

**Impatto sull'intermodalità per servizi passeggeri**

*Barrare la casella se la proposta prevede interventi a favore dello scambio modale per servizi passeggeri.*

Dettagliare nello spazio seguente l'integrazione dell'intervento proposto con gli altri modi di trasporto esistenti o in programma.

---

---

**Efficientamento dei movimenti di manovra**

Numero treni coinvolti dai movimenti di manovra =.....[treni/gg]

Numero dei movimenti di manovra =.....[manovre/gg]

*Indicare il numero dei treni di interesse dello stakeholder per l'intervento proposto determina un efficientamento delle manovre.*

Barrare una o più delle caselle sottostanti:

- Aumento della flessibilità delle manovre (ampliamento orario di abilitazione)
- Riduzione del numero delle manovre
- Aumento del modulo dei binari di arrivo/partenza e/o di presa/consegna
- Velocizzazione dei tempi di manovra
- Altro:

Dettagliare nel seguito considerazioni a supporto come la quantificazione del miglioramento atteso in termini di tempi o costi di esercizio:

---

---

---

---

**Incremento prestazionale**

*Indicare se l'intervento proposto impatta sulla categoria di traffico combinato o sulla categoria di peso assiale o sul modulo della linea.*

---

---

---

*Nel caso di **nuovo PRG** indicare se è previsto l'adeguamento a modulo 650/750 m.*

---

---

---

**Numero treni coinvolti atteso =.....[treni/gg]**

*Indicare il numero di treni di interesse dello stakeholder che trarrebbero beneficio dall'upgrade prestazionale.*

Dettagliare nel seguito considerazioni a supporto e l'eventuale nuovo modello di esercizio:

---

---

---

---

Nuovi servizi per le Imprese Ferroviarie

Numero treni coinvolti dai nuovi servizi atteso = ..... [treni/gg]

*Indicare il numero di treni di interesse dello stakeholder che fruirebbe del nuovo servizio per le IF.*

Dettagliare nel seguito il piano di utilizzo di nuove platee di lavaggio, binari di sosta / ricovero ecc.:

---

---

---

---

Riduzione dei costi di esercizio

Dettagliare nel seguito eventuali considerazioni a supporto anche in termini di volumi interessati e costi unitari:

---

---

---

## K. DOCUMENTAZIONE A SUPPORTO

*In questa sezione, riportare l'eventuale presenza di documentazione a supporto della proposta ed una sintesi delle conclusioni rilevati quali: costi e tempi di realizzazione, grado di maturità della proposta, iter autorizzativo, finanziamenti e fabbisogni, informazioni necessarie per la valutazione economica sociale del progetto.*

---

## L. CONSIDERAZIONI INTEGRATIVE

*In questa sezione, riportare ulteriori riflessioni utili all'analisi degli interventi in oggetto.*

---

La stazione è dotata di due posti macchina riservati alle persone con disabilità, vicino all'ingresso principale della stazione. La fermata dell'autobus (non a norma) si trova direttamente di fronte alla sala d'attesa; quest'ultima presenta due gradini davanti alla porta. Per accedere al binario 1 bisogna superare un gradino di 10 cm, inoltre la banchina non è rialzata e pertanto difficilmente accessibile alle persone con disabilità. Il sottopassaggio che conduce al binario 2 è privo di ascensore e l'accesso da Via S. Florian (all'altezza del civico 12) presenta una rampa lunga 30 metri (pendenza 10%). Non sono presenti servizi igienici

**Tavolo tecnico di ascolto e di  
raccolta delle richieste di  
miglioramento, efficientamento e  
sviluppo dell'infrastruttura**

***Scheda***

***Richiesta Intervento n. 12/14***

***“Innalzamento marciapiedi stazione di Salerno”***



## INDICE

<b>INDICE</b> .....	<b>2</b>
<b>A. ISTRUZIONI PRATICHE</b> .....	<b>3</b>
MODALITÀ DI TRASMISSIONE .....	3
TEMPISTICHE DI TRASMISSIONE .....	3
RICHIESTE DI CHIARIMENTI.....	3
<b>B. ANAGRAFICA</b> .....	<b>4</b>
<b>C. TIPOLOGIA DI INTERVENTO (BARRARE IL PROGRAMMA INDIVIDUATO)</b> .....	<b>5</b>
<b>D. INQUADRAMENTO TERRITORIALE</b> .....	<b>8</b>
<b>E. OBIETTIVI COMMERCIALI</b> .....	<b>8</b>
<b>F. DESCRIZIONE DELLA PROPOSTA</b> .....	<b>9</b>
<b>G. ACCORDI E INTESE</b> .....	<b>11</b>
<b>H. INVESTIMENTI COLLEGATI</b> .....	<b>11</b>
<b>I. BENEFICI ASSOCIATI ALL'INVESTIMENTO</b> .....	<b>12</b>
<b>J. INFORMAZIONI DI DETTAGLIO</b> .....	<b>13</b>
<b>K. DOCUMENTAZIONE A SUPPORTO</b> .....	<b>20</b>
<b>L. CONSIDERAZIONI INTEGRATIVE</b> .....	<b>20</b>

## A. ISTRUZIONI PRATICHE

Obiettivo della presente scheda è l'individuazione e la raccolta delle esigenze degli Stakeholder previste nell'ambito del "tavolo tecnico di ascolto e di raccolta delle richieste di miglioramenti, efficientamento e sviluppo dell'infrastruttura". L'obiettivo del tavolo tecnico, istituito secondo quanto previsto nella sezione 3.8 del PIR, è quello di creare un confronto continuo con gli Stakeholder al fine di efficientare le scelte nell'avvio degli investimenti.

Le sezioni da compilare obbligatoriamente sono le seguenti: B, C, D, E, F, G, I e J.

Se la proposta riguarda nuove infrastrutture (nuove linee, raddoppi o elettrificazioni di linee esistenti...), si invitano gli Stakeholder a inserire quante più informazioni possibili anche nel capitolo K, riportante gli elementi necessari al Gestore e al MIT per elaborare un'analisi costi/benefici della proposta.

Ogni "scheda richiesta intervento" deve fare riferimento ad una singola proposta di progetto.

### Modalità di Trasmissione

La scheda compilata dovrà essere inviata, **anche in formato word**, agli indirizzi PEC:

- [rfi-dce@pec.rfi.it](mailto:rfi-dce@pec.rfi.it),
- [dg.tf@pec.mit.gov.it](mailto:dg.tf@pec.mit.gov.it)
- per conoscenza: [pec@pec.autorita-trasporti.it](mailto:pec@pec.autorita-trasporti.it)

### Tempistiche di Trasmissione

La scheda compilata dovrà essere inviata entro il **15 luglio 2020**.

### Richieste di Chiarimenti

Eventuali richieste di chiarimenti potranno essere inviate all'indirizzo mail: [rfi-dce@pec.rfi.it](mailto:rfi-dce@pec.rfi.it)

**B. ANAGRAFICA**

Proponente	Provincia Autonoma di Bolzano
Direzione / Ufficio Responsabile	Ripartizione Mobilità - Ufficio Ferrovie e trasporto aereo Palazzo 3b, Piazza Silvius Magnago 3 39100 Bolzano
Nominativo operativo di riferimento	Dott.ssa Kerschbaumer Stephanie
Riferimenti (e – mail, tel.)	trasport.trasporti@pec.prov.bz.it Stephanie.kerschbaumer2@provincia.bz.it +39 0471 41 46 40

### C. TIPOLOGIA DI INTERVENTO (BARRARE IL PROGRAMMA INDIVIDUATO)

*In questa sezione riportare la tipologia di intervento che viene richiesta:*

**Eliminazione limitazioni IS**

In questo programma ricadono gli interventi finalizzati ad eliminare limitazioni prestazionali di impianto o di linea imputabili alle tecnologie attualmente presenti. Rientrano nella classe in oggetto, ad esempio: l'implementazione del SCMT in luogo del SSC, l'eliminazione degli abbattimenti codice, la banalizzazione della linea, etc.

**Upgrade tecnologico di linea**

In questo programma ricadono gli interventi sui sistemi di distanziamento, sicurezza e segnalamento riguardanti una tratta di linea, non un singolo impianto.

**Upgrade Apparato Centrale**

In questo programma ricadono gli interventi di modifica o di sostituzione di Apparati Centrali (ACCM; ACC; ACEI; etc.) in un singolo impianto.

**Efficientamento di impianto**

In questo programma ricadono gli interventi di modifica al PRG di impianti localizzati su linee a semplice binario con impatto su: effettuazione di movimenti contemporanei; velocizzazione degli itinerari di arrivo/partenza/transito, etc.

**Piano Regolatore Generale**

In questo programma ricadono gli interventi di modifica al PRG di impianti localizzati su tratte a doppio binario.

Barrare la casella se il PRG proposto prevede l'adeguamento a modulo 650/750 m.

**Elettrificazione**

In questo programma ricadono gli interventi di elettrificazione di linea attualmente a trazione termica.

**Raddoppio tratta di linea**

In questo programma ricadono gli interventi di incremento del numero di binari attualmente presente. Ci si riferisce normalmente a raddoppi di binari (da semplice a doppio binario), ma sono da ricondurre alla casistica in oggetto anche richieste relative alla realizzazione di più di due binari (es. quadruplicamento).

**European Rail Traffic Management System**

In questo programma ricadono gli interventi di implementazione di tecnologia High Density ERTMS.

**Sviluppo nuova tratta**

In questo programma ricadono gli interventi di realizzazione di una nuova tratta di linea.

**Potenziamento in stazione**

In questo programma ricadono gli interventi orientati a migliorare l'accessibilità, l'intermodalità, il decoro e l'impiego razionale degli spazi di stazione. Sono da ricondurre a questa classe, ad esempio: la realizzazione di nuovi sottopassi, il rifacimento di piazzali di stazione, etc.

**Nuova stazione**

In questo programma ricadono gli interventi di realizzazione di nuove Località di Servizio, normalmente munite di segnali di protezione e partenza, che intervengono nel distanziamento dei treni.

**Nuova fermata**

In questo programma ricadono gli interventi di realizzazione di nuove Località di Servizio che non intervengono nel distanziamento dei treni.

**Adeguamento del modulo**

In questo programma ricadono gli interventi di incremento della lunghezza dei binari di stazione al fine di incrementare la lunghezza dei treni che possono circolare sulla linea.

**Potenziamento strutturale**

In questo programma ricadono gli interventi atti alla riclassificazione della linea in relazione al peso assiale massimo ammissibile per i treni circolanti.

**Adeguamento sagoma**

In questo programma ricadono gli interventi di adeguamento a sagoma di una tratta e conseguente nuova codifica per il traffico combinato.

**Potenziamento scali merci**

In questo programma ricadono gli interventi di potenziamento degli scali merci o delle stazioni a cui sono allacciati gli impianti industriali.

**Rinnovo Informazioni al Pubblico**

In questo programma ricadono gli interventi che prevedono l'installazione di nuovi Sistemi di Informazione al Pubblico ovvero potenziamento di sistemi esistenti.

**Allungamento/innalzamento marciapiedi**

---

In questo programma ricadono gli interventi di allungamento dei marciapiedi per agevolare la salita /discesa dei passeggeri dai treni già circolanti o/e per far circolare treni più lunghi, nonché gli interventi di innalzamento dei marciapiedi a standard H55 per migliorare l'incarozzamento.

**Velocizzazioni di linea**

In questo programma ricadono gli interventi infrastrutturali e tecnologici sulla linea finalizzati ad incrementarne la velocità di percorrenza.

**Servizi per imprese ferroviarie**

In questo programma ricadono gli interventi dedicati al potenziamento o alla nuova costruzione dei "servizi extra pacchetto minimo di accesso" per le Imprese Ferroviarie.

**Introduzione tornelli**

In questo programma ricadono gli interventi per l'introduzione dei tornelli nelle stazioni.

**Installazione barriere antirumore**

In questo programma ricadono gli interventi per l'installazione delle barriere antirumore per limitare l'inquinamento acustico nelle aree antropizzate prossime alla ferrovia.

**Soppressione PL**

In questo programma ricadono gli interventi di soppressione dei passaggi a livello e realizzazione di opere sostitutive.

**Altro**

---

---

---

---

---

#### D. INQUADRAMENTO TERRITORIALE

*In questa sezione devono essere indicati la Regione, l'impianto e/o la linea dove si propone l'intervento e descritto il territorio interessato*

Linea ferroviaria Verona – Brennero

---

---

---

#### E. OBIETTIVI COMMERCIALI

*In questa sezione riportare la descrizione della necessità da cui scaturisce la richiesta di intervento, specificando nel dettaglio perché si ritiene che l'intervento proposto possa portare dei miglioramenti.*

*Se possibile, allegare eventuali schemi o planimetrie a supporto della descrizione.*

Adeguamento dei marciapiedi per agevolare la salita /discesa dei passeggeri dai treni già circolanti o/e per far circolare treni più lunghi, nonché gli interventi di innalzamento dei marciapiedi a standard H55 per migliorare l'incarozzamento.

---

*In questa sezione riportare i servizi (numero e tipologia treni) che verrebbero interessati dal progetto di investimento:*

---

---

---

---

F. DESCRIZIONE DELLA PROPOSTA

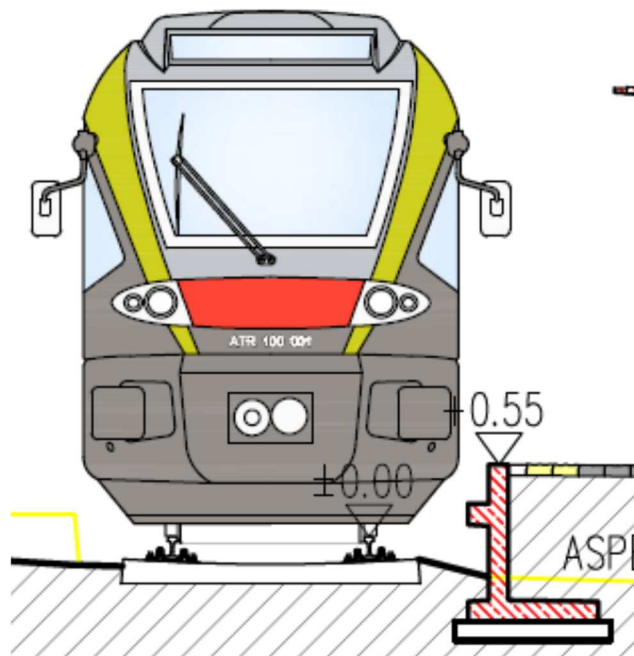
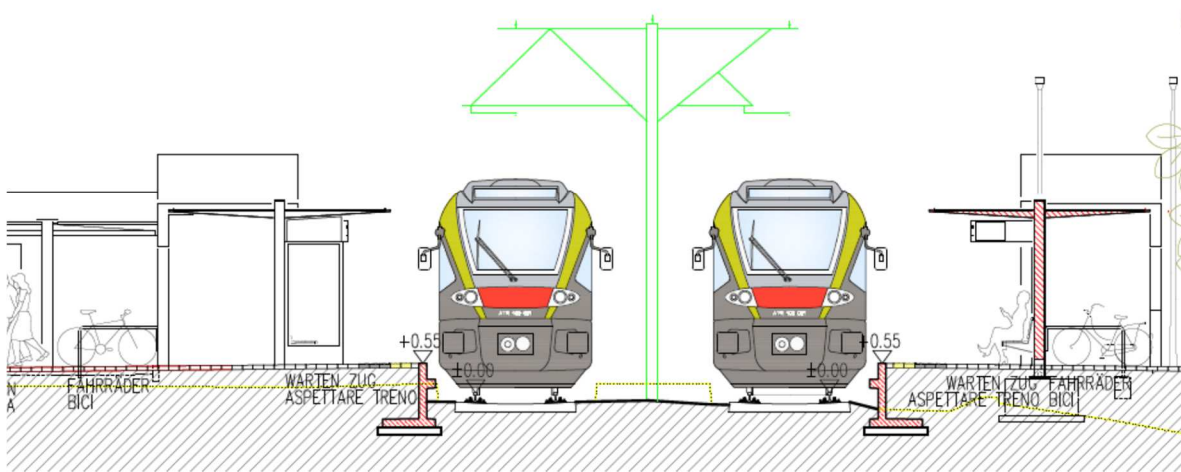





## G. ACCORDI E INTESE

Estratto dal PUC



## H. INVESTIMENTI COLLEGATI

*In questa sezione devono essere indicati eventuali investimenti, non riferiti al Gestore, collegati.*

---

---

---

---

## I. BENEFICI ASSOCIATI ALL'INVESTIMENTO

In questa sezione specificare i principali **benefici commerciali** che si stima di ottenere con l'investimento in oggetto, secondo il seguente elenco:

- Impatto sulla capacità*
- Impatto sulla regolarità/puntualità*
- Incremento della velocità*
- X Incremento del livello/qualità dei servizi***
- Impatto sull'intermodalità per servizi passeggeri*
- Efficientamento dei movimenti di manovra*
- Incremento prestazionale*
- Nuovi servizi per le Imprese Ferroviarie*
- Riduzione dei costi*
- Altro* \_\_\_\_\_

**Con la costruzione di marciapiedi alti si migliora l'accessibilità per tutti gli utenti del mezzo di trasporto pubblico ed in particolare per persone anziane, con problemi motori.**

J. INFORMAZIONI DI DETTAGLIO

**Inquadramento territoriale dell'intervento proposto**

Estesa (se intervento diffuso): da ..... a .....

Località di servizio stazione di Salorno al ....KM 118+99

**Inquadramento dei traffici attuali coinvolti**

È da indicare la relazione di traffico ed il numero di treni/giorno di interesse dello stakeholder impattati dall'intervento proposto.

Relazione di traffico = da ..... a .....

Numero treni giorno =..... [treni/gg]

Tipologia di traffico =  Passeggeri                       Merci

*Nel caso vi siano più relazioni, riportare le informazioni per ognuna di esse.*

Relazione di traffico = da ..... a .....

Numero treni giorno =.....[treni/gg]

Tipologia di traffico =  Passeggeri                       Merci

**Beneficio commerciale associato all'investimento** (barrare il beneficio individuato)

Impatto sulla capacità

Incremento numero treni giorno atteso = .....[treni/gg]

*Incremento atteso del numero di treni di interesse dello stakeholder conseguente la realizzazione della proposta. Dettagliare nello spazio seguente il modello orario dei nuovi servizi previsti e l'eventuale possibilità di sottoscrivere o aggiornare Accordi quadro con il Gestore dell'Infrastruttura*

Descrizione modello di esercizio

---

---

---

---

Impatto sulla regolarità/puntualità

Relazione di traffico = da ..... a .....

Incremento di puntualità atteso = .....[min, %]

*Indicare l'incremento di puntualità atteso per i servizi di interesse dello stakeholder a seguito della realizzazione della proposta*

Dettagliare qualitativamente e quantitativamente il beneficio atteso in termini di incremento di regolarità:

---

---

---

---

Incremento della velocità

Minuti di recupero sul tempo di percorrenza atteso = ..... [min]

Relazione di traffico = da ..... a .....

*Indicare il recupero atteso in termini di tempo di percorrenza sui servizi di interesse dello stakeholder e se il recupero di percorrenza possa comportare anche la rivisitazione del modello di esercizio, in questo caso indicare come e l'eventuale possibilità di sottoscrivere o aggiornare Accordi Quadro. Specificare eventualmente se la proposta è relativa all'eliminazione di una limitazione di velocità connessa all'attuale categoria di peso assiale della tratta di interesse (es. da cat. D4 L a cat. D4).*

Dettagliare nel seguito considerazioni a supporto:

---

---

---

---

Incremento del livello/qualità dei servizi

*Nel caso di **nuova fermata** o **nuova stazione**, specificare il numero di treni di interesse dello stakeholder per i quali è prevista fermata nei nuovi impianti. .... [treni/gg], anche ai fini della sottoscrizione o dell'aggiornamneto dell'Accordo Quadro.*

*Dettagliare nello spazio seguente il modello orario dei nuovi servizi previsti.*

Descrizione modello di esercizio

---

---

Per **altri interventi**, descrivere gli impatti sulla qualità del servizio dell'intervento proposto (es. maggiore accessibilità).

Tutte le banchine sono accessibili, ma non rialzate al livello dei treni. Con la costruzione di marciapiedi alti si migliora l'accessibilità per tutti gli utenti del mezzo di trasporto pubblico ed in particolare per persone anziane, con problemi motori.

---

**Impatto sull'intermodalità per servizi passeggeri**

*Barrare la casella se la proposta prevede interventi a favore dello scambio modale per servizi passeggeri.*

Dettagliare nello spazio seguente l'integrazione dell'intervento proposto con gli altri modi di trasporto esistenti o in programma.

---

**Efficientamento dei movimenti di manovra**

**Numero treni coinvolti dai movimenti di manovra =.....[treni/gg]**

**Numero dei movimenti di manovra =.....[manovre/gg]**

*Indicare il numero dei treni di interesse dello stakeholder per l'intervento proposto determina un efficientamento delle manovre.*

Barrare una o più delle caselle sottostanti:

- Aumento della flessibilità delle manovre (ampliamento orario di abilitazione)
- Riduzione del numero delle manovre
- Aumento del modulo dei binari di arrivo/partenza e/o di presa/consegna
- Velocizzazione dei tempi di manovra
- Altro:

Dettagliare nel seguito considerazioni a supporto come la quantificazione del miglioramento atteso in termini di tempi o costi di esercizio:

---

---



**Incremento prestazionale**

*Indicare se l'intervento proposto impatta sulla categoria di traffico combinato o sulla categoria di peso assiale o sul modulo della linea.*

---

---

---

---

*Nel caso di **nuovo PRG** indicare se è previsto l'adeguamento a modulo 650/750 m.*

---

---

---

---

**Numero treni coinvolti atteso =.....[treni/gg]**

*Indicare il numero di treni di interesse dello stakeholder che trarrebbero beneficio dall'upgrade prestazionale.*

Dettagliare nel seguito considerazioni a supporto e l'eventuale nuovo modello di esercizio:

---

---

---

---

---

Nuovi servizi per le Imprese Ferroviarie

Numero treni coinvolti dai nuovi servizi atteso = ..... [treni/gg]

*Indicare il numero di treni di interesse dello stakeholder che fruirebbe del nuovo servizio per le IF.*

Dettagliare nel seguito il piano di utilizzo di nuove platee di lavaggio, binari di sosta / ricovero ecc.:

---

---

---

---

Riduzione dei costi di esercizio

Dettagliare nel seguito eventuali considerazioni a supporto anche in termini di volumi interessati e costi unitari:

---

---

---

---

---

**K. DOCUMENTAZIONE A SUPPORTO**

*In questa sezione, riportare l'eventuale presenza di documentazione a supporto della proposta ed una sintesi delle conclusioni rilevati quali: costi e tempi di realizzazione, grado di maturità della proposta, iter autorizzativo, finanziamenti e fabbisogni, informazioni necessarie per la valutazione economica sociale del progetto.*

---

---

---

---

**L. CONSIDERAZIONI INTEGRATIVE**

*In questa sezione, riportare ulteriori riflessioni utili all'analisi degli interventi in oggetto.*

---

---

---

---

**Tavolo tecnico di ascolto e di  
raccolta delle richieste di  
miglioramento, efficientamento e  
sviluppo dell'infrastruttura**

***Scheda***  
***Richiesta Intervento n. 13/14***

*"Prolungamento sottopasso della Stazione di Bolzano"*

## INDICE

<b>INDICE</b> .....	<b>2</b>
<b>A. ISTRUZIONI PRATICHE</b> .....	<b>3</b>
MODALITÀ DI TRASMISSIONE .....	3
TEMPISTICHE DI TRASMISSIONE .....	3
RICHIESTE DI CHIARIMENTI.....	3
<b>B. ANAGRAFICA</b> .....	<b>4</b>
<b>C. TIPOLOGIA DI INTERVENTO (BARRARE IL PROGRAMMA INDIVIDUATO)</b> .....	<b>5</b>
<b>D. INQUADRAMENTO TERRITORIALE</b> .....	<b>8</b>
<b>E. OBIETTIVI COMMERCIALI</b> .....	<b>8</b>
<b>F. DESCRIZIONE DELLA PROPOSTA</b> .....	<b>9</b>
<b>G. ACCORDI E INTESE</b> .....	<b>9</b>
<b>H. INVESTIMENTI COLLEGATI</b> .....	<b>9</b>
<b>I. BENEFICI ASSOCIATI ALL'INVESTIMENTO</b> .....	<b>10</b>
<b>J. INFORMAZIONI DI DETTAGLIO</b> .....	<b>11</b>
<b>K. DOCUMENTAZIONE A SUPPORTO</b> .....	<b>18</b>
<b>L. CONSIDERAZIONI INTEGRATIVE</b> .....	<b>18</b>

## A. ISTRUZIONI PRATICHE

Obiettivo della presente scheda è l'individuazione e la raccolta delle esigenze degli Stakeholder previste nell'ambito del "tavolo tecnico di ascolto e di raccolta delle richieste di miglioramenti, efficientamento e sviluppo dell'infrastruttura". L'obiettivo del tavolo tecnico, istituito secondo quanto previsto nella sezione 3.8 del PIR, è quello di creare un confronto continuo con gli Stakeholder al fine di efficientare le scelte nell'avvio degli investimenti.

Le sezioni da compilare obbligatoriamente sono le seguenti: B, C, D, E, F, G, I e J.

Se la proposta riguarda nuove infrastrutture (nuove linee, raddoppi o elettrificazioni di linee esistenti...), si invitano gli Stakeholder a inserire quante più informazioni possibili anche nel capitolo K, riportante gli elementi necessari al Gestore e al MIT per elaborare un'analisi costi/benefici della proposta.

Ogni "scheda richiesta intervento" deve fare riferimento ad una singola proposta di progetto.

### Modalità di Trasmissione

La scheda compilata dovrà essere inviata, **anche in formato word**, agli indirizzi PEC:

- [rfi-dce@pec.rfi.it](mailto:rfi-dce@pec.rfi.it),
- [dg.tf@pec.mit.gov.it](mailto:dg.tf@pec.mit.gov.it)
- per conoscenza: [pec@pec.autorita-trasporti.it](mailto:pec@pec.autorita-trasporti.it)

### Tempistiche di Trasmissione

La scheda compilata dovrà essere inviata entro il **15 luglio 2020**.

### Richieste di Chiarimenti

Eventuali richieste di chiarimenti potranno essere inviate all'indirizzo mail: [rfi-dce@pec.rfi.it](mailto:rfi-dce@pec.rfi.it)

## B. ANAGRAFICA

Proponente	Provincia Autonoma di Bolzano
Direzione / Ufficio Responsabile	Ripartizione Mobilità - Ufficio Ferrovie e trasporto aereo Palazzo 3b, Piazza Silvius Magnago 3 39100 Bolzano
Nominativo operativo di riferimento	Dott.ssa Kerschbaumer Stephanie
Riferimenti (e – mail, tel.)	trasport.trasporti@pec.prov.bz.it Stephanie.kerschbaumer2@provincia.bz.it +39 0471 41 46 40

### C. TIPOLOGIA DI INTERVENTO (BARRARE IL PROGRAMMA INDIVIDUATO)

*In questa sezione riportare la tipologia di intervento che viene richiesta:*

**Eliminazione limitazioni IS**

In questo programma ricadono gli interventi finalizzati ad eliminare limitazioni prestazionali di impianto o di linea imputabili alle tecnologie attualmente presenti. Rientrano nella classe in oggetto, ad esempio: l'implementazione del SCMT in luogo del SSC, l'eliminazione degli abbattimenti codice, la banalizzazione della linea, etc.

**Upgrade tecnologico di linea**

In questo programma ricadono gli interventi sui sistemi di distanziamento, sicurezza e segnalamento riguardanti una tratta di linea, non un singolo impianto.

**Upgrade Apparato Centrale**

In questo programma ricadono gli interventi di modifica o di sostituzione di Apparati Centrali (ACCM; ACC; ACEI; etc.) in un singolo impianto.

**Efficientamento di impianto**

In questo programma ricadono gli interventi di modifica al PRG di impianti localizzati su linee a semplice binario con impatto su: effettuazione di movimenti contemporanei; velocizzazione degli itinerari di arrivo/partenza/transito, etc.

**Piano Regolatore Generale**

In questo programma ricadono gli interventi di modifica al PRG di impianti localizzati su tratte a doppio binario.

Barrare la casella se il PRG proposto prevede l'adeguamento a modulo 650/750 m.

**Elettrificazione**

In questo programma ricadono gli interventi di elettrificazione di linea attualmente a trazione termica.

**Raddoppio tratta di linea**

In questo programma ricadono gli interventi di incremento del numero di binari attualmente presente. Ci si riferisce normalmente a raddoppi di binari (da semplice a doppio binario), ma sono da ricondurre alla casistica in oggetto anche richieste relative alla realizzazione di più di due binari (es. quadruplicamento).

**European Rail Traffic Management System**

In questo programma ricadono gli interventi di implementazione di tecnologia High Density ERTMS.



**Sviluppo nuova tratta**

In questo programma ricadono gli interventi di realizzazione di una nuova tratta di linea.

**Potenziamento in stazione**

In questo programma ricadono gli interventi orientati a migliorare l'accessibilità, l'intermodalità, il decoro e l'impiego razionale degli spazi di stazione. Sono da ricondurre a questa classe, ad esempio: la realizzazione di nuovi sottopassi, il rifacimento di piazzali di stazione, etc.

**Nuova stazione**

In questo programma ricadono gli interventi di realizzazione di nuove Località di Servizio, normalmente munite di segnali di protezione e partenza, che intervengono nel distanziamento dei treni.

**Nuova fermata**

In questo programma ricadono gli interventi di realizzazione di nuove Località di Servizio che non intervengono nel distanziamento dei treni.

**Adeguamento del modulo**

In questo programma ricadono gli interventi di incremento della lunghezza dei binari di stazione al fine di incrementare la lunghezza dei treni che possono circolare sulla linea.

**Potenziamento strutturale**

In questo programma ricadono gli interventi atti alla riclassificazione della linea in relazione al peso assiale massimo ammissibile per i treni circolanti.

**Adeguamento sagoma**

In questo programma ricadono gli interventi di adeguamento a sagoma di una tratta e conseguente nuova codifica per il traffico combinato.

**Potenziamento scali merci**

In questo programma ricadono gli interventi di potenziamento degli scali merci o delle stazioni a cui sono allacciati gli impianti industriali.

**Rinnovo Informazioni al Pubblico**

In questo programma ricadono gli interventi che prevedono l'installazione di nuovi Sistemi di Informazione al Pubblico ovvero potenziamento di sistemi esistenti.

**Allungamento/innalzamento marciapiedi**

---

In questo programma ricadono gli interventi di allungamento dei marciapiedi per agevolare la salita /discesa dei passeggeri dai treni già circolanti o/e per far circolare treni più lunghi, nonché gli interventi di innalzamento dei marciapiedi a standard H55 per migliorare l'incarozzamento.

**Velocizzazioni di linea**

In questo programma ricadono gli interventi infrastrutturali e tecnologici sulla linea finalizzati ad incrementarne la velocità di percorrenza.

**Servizi per imprese ferroviarie**

In questo programma ricadono gli interventi dedicati al potenziamento o alla nuova costruzione dei "servizi extra pacchetto minimo di accesso" per le Imprese Ferroviarie.

**Introduzione tornelli**

In questo programma ricadono gli interventi per l'introduzione dei tornelli nelle stazioni.

**Installazione barriere antirumore**

In questo programma ricadono gli interventi per l'installazione delle barriere antirumore per limitare l'inquinamento acustico nelle aree antropizzate prossime alla ferrovia.

**Soppressione PL**

In questo programma ricadono gli interventi di soppressione dei passaggi a livello e realizzazione di opere sostitutive.

**Altro**

---

---

---

---

#### D. INQUADRAMENTO TERRITORIALE

*In questa sezione devono essere indicati la Regione, l'impianto e/o la linea dove si propone l'intervento e descritto il territorio interessato*

Nella Provincia Autonoma di Bolzano sulla linea ferroviaria del Brennero presso la stazione ferroviaria di Bolzano.

---

---

---

---

#### E. OBIETTIVI COMMERCIALI

*In questa sezione riportare la descrizione della necessità da cui scaturisce la richiesta di intervento, specificando nel dettaglio perché si ritiene che l'intervento proposto possa portare dei miglioramenti.*

*Se possibile, allegare eventuali schemi o planimetrie a supporto della descrizione.*

Attualmente gli utenti che escono/arrivano alla stazione ferroviaria di Bolzano sono costretti ad attraversare una strada (via Garibaldi / via Renon) mediante impianto semaforico a chiamata. Questo comporta evidenti rischi soprattutto in occasione dell'arrivo dei treni nelle ore di punta del trasporto ferroviario.

Con il prolungamento del sottopasso di stazione sotto la viabilità per fuoriuscire in prossimità di ampio parco (fontana delle rane) / zona pedonale sarà migliorata l'accessibilità della stazione ferroviaria e dunque la qualità del trasporto pubblico in senso lato.

---

---

---

---

*In questa sezione riportare i servizi (numero e tipologia treni) che verrebbero interessati dal progetto di investimento:*

Non pertinente.

---

---

---

---

---

## F. DESCRIZIONE DELLA PROPOSTA

*In questa sezione, riportare nel dettaglio le caratteristiche **tecniche e funzionali del progetto**.*

*Se possibile, allegare eventuali schemi o planimetrie a supporto della descrizione.*

Sottopasso pedonale come prolungamento dell'attuale sottopasso di stazione con scala, scala mobile ed ascensori.

---

---

---

---

## G. ACCORDI E INTESE

*In questa sezione devono essere indicati gli Accordi e le Intese che prevedono l'intervento, con l'indicazione dell'eventuale disponibilità di soggetti diversi da RFI a finanziare il progetto, nonché eventuali strumenti di pianificazione e programmazione territoriale (PUC, PRIT, PUMS, etc.).*

Il Comune di Bolzano viene coinvolto nella pianificazione dell'intervento in quanto proprietario dei terreni e direttamente interessato all'opera in oggetto.

---

---

---

---

## H. INVESTIMENTI COLLEGATI

*In questa sezione devono essere indicati eventuali investimenti, non riferiti al Gestore, collegati.*

Attualmente di fronte alla stazione ferroviaria sono in corso investimenti per la riqualificazione dell'intera area tra la stazione di Bolzano e il centro storico.

---

---

---

---

## I. BENEFICI ASSOCIATI ALL'INVESTIMENTO

In questa sezione specificare i principali **benefici commerciali** che si stima di ottenere con l'investimento in oggetto, secondo il seguente elenco:

- Impatto sulla capacità*
- Impatto sulla regolarità/puntualità*
- Incremento della velocità*
- Incremento del livello/qualità dei servizi***
- Impatto sull'intermodalità per servizi passeggeri*
- Efficientamento dei movimenti di manovra*
- Incremento prestazionale*
- Nuovi servizi per le Imprese Ferroviarie*
- Riduzione dei costi*
- Altro* \_\_\_\_\_

È necessario indicare i benefici attesi e definirne il **dettaglio quantitativo** alla sezione J del presente documento.

J. INFORMAZIONI DI DETTAGLIO

**Inquadramento territoriale dell'intervento proposto**

Estesa (se intervento diffuso): da ..... a .....

Località di servizio (se intervento puntuale): ...Stazione ferroviaria di Bolzano...

**Inquadramento dei traffici attuali coinvolti**

È da indicare la relazione di traffico ed il numero di treni/giorno di interesse dello stakeholder impattati dall'intervento proposto.

Relazione di traffico = da ..... a .....

Numero treni giorno = ..... [treni/gg]

Tipologia di traffico =  Passeggeri                       Merci

*Nel caso vi siano più relazioni, riportare le informazioni per ognuna di esse.*

Relazione di traffico = da ..... a .....

Numero treni giorno = ..... [treni/gg]

Tipologia di traffico =  Passeggeri                       Merci

**Beneficio commerciale associato all'investimento** (barrare il beneficio individuato)

Impatto sulla capacità

Incremento numero treni giorno atteso =.....[treni/gg]

*Incremento atteso del numero di treni di interesse dello stakeholder conseguente la realizzazione della proposta. Dettagliare nello spazio seguente il modello orario dei nuovi servizi previsti e l'eventuale possibilità di sottoscrivere o aggiornare Accordi quadro con il Gestore dell'Infrastruttura*

Descrizione modello di esercizio

---

---

---

---

Impatto sulla regolarità/puntualità

Relazione di traffico = da ..... a .....

Incremento di puntualità atteso =.....[min, %]

*Indicare l'incremento di puntualità atteso per i servizi di interesse dello stakeholder a seguito della realizzazione della proposta*

Dettagliare qualitativamente e quantitativamente il beneficio atteso in termini di incremento di regolarità:

---

---

---

---

Incremento della velocità

Minuti di recupero sul tempo di percorrenza atteso = ..... [min]

Relazione di traffico = da ..... a .....

*Indicare il recupero atteso in termini di tempo di percorrenza sui servizi di interesse dello stakeholder e se il recupero di percorrenza possa comportare anche la rivisitazione del modello di esercizio, in questo caso indicare come e l'eventuale possibilità di sottoscrivere o aggiornare Accordi Quadro. Specificare eventualmente se la proposta è relativa all'eliminazione di una limitazione di velocità connessa all'attuale categoria di peso assiale della tratta di interesse (es. da cat. D4 L a cat. D4).*

Dettagliare nel seguito considerazioni a supporto:

---

---

---

---

Incremento del livello/qualità dei servizi

*Nel caso di **nuova fermata** o **nuova stazione**, specificare il numero di treni di interesse dello stakeholder per i quali è prevista fermata nei nuovi impianti. .... [treni/gg], anche ai fini della sottoscrizione o dell'aggiornamneto dell'Accordo Quadro.*

*Dettagliare nello spazio seguente il modello orario dei nuovi servizi previsti.*

Descrizione modello di esercizio

---

---

---

---



---

Per **altri interventi**, descrivere gli impatti sulla qualità del servizio dell'intervento proposto (es. maggiore accessibilità).

L'accessibilità alla stazione ferroviaria mediante sottopasso che evita l'attraversamento delle vie Garibaldi / Renon con connessione diretta al sottopasso di stazione comporta un evidente miglioramento del servizio in termini di qualità, sicurezza e tempi per il raggiungimento dei binari.

---

**Impatto sull'intermodalità per servizi passeggeri**

*Barrare la casella se la proposta prevede interventi a favore dello scambio modale per servizi passeggeri.*

Dettagliare nello spazio seguente l'integrazione dell'intervento proposto con gli altri modi di trasporto esistenti o in programma.

---

---

---

---

**Efficientamento dei movimenti di manovra**

Numero treni coinvolti dai movimenti di manovra =.....[treni/gg]

Numero dei movimenti di manovra =.....[manovre/gg]

*Indicare il numero dei treni di interesse dello stakeholder per l'intervento proposto determina un efficientamento delle manovre.*

Barrare una o più delle caselle sottostanti:

- Aumento della flessibilità delle manovre (ampliamento orario di abilitazione)
- Riduzione del numero delle manovre
- Aumento del modulo dei binari di arrivo/partenza e/o di presa/consegna
- Velocizzazione dei tempi di manovra
- Altro:

Dettagliare nel seguito considerazioni a supporto come la quantificazione del miglioramento atteso in termini di tempi o costi di esercizio:

---

---

---

---

**Incremento prestazionale**

*Indicare se l'intervento proposto impatta sulla categoria di traffico combinato o sulla categoria di peso assiale o sul modulo della linea.*

---

---

---

*Nel caso di **nuovo PRG** indicare se è previsto l'adeguamento a modulo 650/750 m.*

---

---

---

**Numero treni coinvolti atteso =.....[treni/gg]**

*Indicare il numero di treni di interesse dello stakeholder che trarrebbero beneficio dall'upgrade prestazionale.*

Dettagliare nel seguito considerazioni a supporto e l'eventuale nuovo modello di esercizio:

---

---

---

---

Nuovi servizi per le Imprese Ferroviarie

Numero treni coinvolti dai nuovi servizi atteso = ..... [treni/gg]

*Indicare il numero di treni di interesse dello stakeholder che fruirebbe del nuovo servizio per le IF.*

Dettagliare nel seguito il piano di utilizzo di nuove platee di lavaggio, binari di sosta / ricovero ecc.:

---

---

---

---

Riduzione dei costi di esercizio

Dettagliare nel seguito eventuali considerazioni a supporto anche in termini di volumi interessati e costi unitari:

---

---

---

---

---

**K. DOCUMENTAZIONE A SUPPORTO**

*In questa sezione, riportare l'eventuale presenza di documentazione a supporto della proposta ed una sintesi delle conclusioni rilevati quali: costi e tempi di realizzazione, grado di maturità della proposta, iter autorizzativo, finanziamenti e fabbisogni, informazioni necessarie per la valutazione economica sociale del progetto.*

-

---

---

---

---

**L. CONSIDERAZIONI INTEGRATIVE**

*In questa sezione, riportare ulteriori riflessioni utili all'analisi degli interventi in oggetto.*

-

---

---

---

---

---

**Tavolo tecnico di ascolto e di  
raccolta delle richieste di  
miglioramento, efficientamento e  
sviluppo dell'infrastruttura**

***Scheda  
Richiesta Intervento n. 14/14***

*“Sottopasso pedo-ciclabile tra stazione autobus di Bolzano e via Giuseppe  
Cesare Abba”*

## INDICE

<b>INDICE</b> .....	<b>2</b>
<b>A. ISTRUZIONI PRATICHE</b> .....	<b>3</b>
MODALITÀ DI TRASMISSIONE .....	3
TEMPISTICHE DI TRASMISSIONE .....	3
RICHIESTE DI CHIARIMENTI.....	3
<b>B. ANAGRAFICA</b> .....	<b>4</b>
<b>C. TIPOLOGIA DI INTERVENTO (BARRARE IL PROGRAMMA INDIVIDUATO)</b> .....	<b>5</b>
<b>D. INQUADRAMENTO TERRITORIALE</b> .....	<b>8</b>
<b>E. OBIETTIVI COMMERCIALI</b> .....	<b>8</b>
<b>F. DESCRIZIONE DELLA PROPOSTA</b> .....	<b>9</b>
<b>G. ACCORDI E INTESE</b> .....	<b>10</b>
<b>H. INVESTIMENTI COLLEGATI</b> .....	<b>10</b>
<b>I. BENEFICI ASSOCIATI ALL'INVESTIMENTO</b> .....	<b>10</b>
<b>J. INFORMAZIONI DI DETTAGLIO</b> .....	<b>12</b>
<b>K. DOCUMENTAZIONE A SUPPORTO</b> .....	<b>19</b>
<b>L. CONSIDERAZIONI INTEGRATIVE</b> .....	<b>19</b>

## A. ISTRUZIONI PRATICHE

Obiettivo della presente scheda è l'individuazione e la raccolta delle esigenze degli Stakeholder previste nell'ambito del "tavolo tecnico di ascolto e di raccolta delle richieste di miglioramenti, efficientamento e sviluppo dell'infrastruttura".

L'obiettivo del tavolo tecnico, istituito secondo quanto previsto nella sezione 3.8 del PIR, è quello di creare un confronto continuo con gli Stakeholder al fine di efficientare le scelte nell'avvio degli investimenti.

Le sezioni da compilare obbligatoriamente sono le seguenti: B, C, D, E, F, G, I e J.

Se la proposta riguarda nuove infrastrutture (nuove linee, raddoppi o elettrificazioni di linee esistenti...), si invitano gli Stakeholder a inserire quante più informazioni possibili anche nel capitolo K, riportante gli elementi necessari al Gestore e al MIT per elaborare un'analisi costi/benefici della proposta.

Ogni "scheda richiesta intervento" deve fare riferimento ad una singola proposta di progetto.

### Modalità di Trasmissione

La scheda compilata dovrà essere inviata, **anche in formato word**, agli indirizzi PEC:

- [rfi-dce@pec.rfi.it](mailto:rfi-dce@pec.rfi.it),
- [dg.tf@pec.mit.gov.it](mailto:dg.tf@pec.mit.gov.it)
- per conoscenza: [pec@pec.autorita-trasporti.it](mailto:pec@pec.autorita-trasporti.it)

### Tempistiche di Trasmissione

La scheda compilata dovrà essere inviata entro il **15 luglio 2020**.

### Richieste di Chiarimenti

Eventuali richieste di chiarimenti potranno essere inviate all'indirizzo mail: [rfi-dce@pec.rfi.it](mailto:rfi-dce@pec.rfi.it)



**B. ANAGRAFICA**

Proponente	Provincia Autonoma di Bolzano
Direzione / Ufficio Responsabile	Ripartizione Mobilità - Ufficio Ferrovie e trasporto aereo Palazzo 3b, Piazza Silvius Magnago 3 39100 Bolzano
Nominativo operativo di riferimento	Dott.ssa Kerschbaumer Stephanie
Riferimenti (e – mail, tel.)	trasport.trasporti@pec.prov.bz.it Stephanie.kerschbaumer2@provincia.bz.it +39 0471 41 46 40

### C. TIPOLOGIA DI INTERVENTO (BARRARE IL PROGRAMMA INDIVIDUATO)

*In questa sezione riportare la tipologia di intervento che viene richiesta:*

**Eliminazione limitazioni IS**

In questo programma ricadono gli interventi finalizzati ad eliminare limitazioni prestazionali di impianto o di linea imputabili alle tecnologie attualmente presenti. Rientrano nella classe in oggetto, ad esempio: l'implementazione del SCMT in luogo del SSC, l'eliminazione degli abbattimenti codice, la banalizzazione della linea, etc.

**Upgrade tecnologico di linea**

In questo programma ricadono gli interventi sui sistemi di distanziamento, sicurezza e segnalamento riguardanti una tratta di linea, non un singolo impianto.

**Upgrade Apparato Centrale**

In questo programma ricadono gli interventi di modifica o di sostituzione di Apparat Centrali (ACCM; ACC; ACEI; etc.) in un singolo impianto.

**Efficientamento di impianto**

In questo programma ricadono gli interventi di modifica al PRG di impianti localizzati su linee a semplice binario con impatto su: effettuazione di movimenti contemporanei; velocizzazione degli itinerari di arrivo/partenza/transito, etc.

**Piano Regolatore Generale**

In questo programma ricadono gli interventi di modifica al PRG di impianti localizzati su tratte a doppio binario.

Barrare la casella se il PRG proposto prevede l'adeguamento a modulo 650/750 m.

**Elettrificazione**

In questo programma ricadono gli interventi di elettrificazione di linea attualmente a trazione termica.

**Raddoppio tratta di linea**

In questo programma ricadono gli interventi di incremento del numero di binari attualmente presente. Ci si riferisce normalmente a raddoppi di binari (da semplice a doppio binario), ma sono da ricondurre alla casistica in oggetto anche richieste relative alla realizzazione di più di due binari (es. quadruplicamento).

**European Rail Traffic Management System**

In questo programma ricadono gli interventi di implementazione di tecnologia High Density ERTMS.

**Sviluppo nuova tratta**

In questo programma ricadono gli interventi di realizzazione di una nuova tratta di linea.

**Potenziamento in stazione**

In questo programma ricadono gli interventi orientati a migliorare l'accessibilità, l'intermodalità, il decoro e l'impiego razionale degli spazi di stazione. Sono da ricondurre a questa classe, ad esempio: la realizzazione di nuovi sottopassi, il rifacimento di piazzali di stazione, etc.

**Nuova stazione**

In questo programma ricadono gli interventi di realizzazione di nuove Località di Servizio, normalmente munite di segnali di protezione e partenza, che intervengono nel distanziamento dei treni.

**Nuova fermata**

In questo programma ricadono gli interventi di realizzazione di nuove Località di Servizio che non intervengono nel distanziamento dei treni.

**Adeguamento del modulo**

In questo programma ricadono gli interventi di incremento della lunghezza dei binari di stazione al fine di incrementare la lunghezza dei treni che possono circolare sulla linea.

**Potenziamento strutturale**

In questo programma ricadono gli interventi atti alla riclassificazione della linea in relazione al peso assiale massimo ammissibile per i treni circolanti.

**Adeguamento sagoma**

In questo programma ricadono gli interventi di adeguamento a sagoma di una tratta e conseguente nuova codifica per il traffico combinato.

**Potenziamento scali merci**

In questo programma ricadono gli interventi di potenziamento degli scali merci o delle stazioni a cui sono allacciati gli impianti industriali.

**Rinnovo Informazioni al Pubblico**

In questo programma ricadono gli interventi che prevedono l'installazione di nuovi Sistemi di Informazione al Pubblico ovvero potenziamento di sistemi esistenti.

**Allungamento/innalzamento marciapiedi**

---

In questo programma ricadono gli interventi di allungamento dei marciapiedi per agevolare la salita /discesa dei passeggeri dai treni già circolanti o/e per far circolare treni più lunghi, nonché gli interventi di innalzamento dei marciapiedi a standard H55 per migliorare l'incarozzamento.

**Velocizzazioni di linea**

In questo programma ricadono gli interventi infrastrutturali e tecnologici sulla linea finalizzati ad incrementarne la velocità di percorrenza.

**Servizi per imprese ferroviarie**

In questo programma ricadono gli interventi dedicati al potenziamento o alla nuova costruzione dei "servizi extra pacchetto minimo di accesso" per le Imprese Ferroviarie.

**Introduzione tornelli**

In questo programma ricadono gli interventi per l'introduzione dei tornelli nelle stazioni.

**Installazione barriere antirumore**

In questo programma ricadono gli interventi per l'installazione delle barriere antirumore per limitare l'inquinamento acustico nelle aree antropizzate prossime alla ferrovia.

**Soppressione PL**

In questo programma ricadono gli interventi di soppressione dei passaggi a livello e realizzazione di opere sostitutive.

**Altro**

---

---

---

---

---

#### D. INQUADRAMENTO TERRITORIALE

*In questa sezione devono essere indicati la Regione, l'impianto e/o la linea dove si propone l'intervento e descritto il territorio interessato*

Nella Provincia Autonoma di Bolzano, lungo la linea del Brennero presso la stazione ferroviaria di Bolzano.

---

---

---

#### E. OBIETTIVI COMMERCIALI

*L'obiettivo è di migliorare e potenziare l'utilizzo del trasporto pubblico, collegando il centro di mobilità di Bolzano con i quartieri della città più prossimi.*

## F. DESCRIZIONE DELLA PROPOSTA

Realizzazione di un sottopasso pedo-ciclabile per migliorare l'accessibilità, l'intermodalità, della vicina stazione di Bolzano.

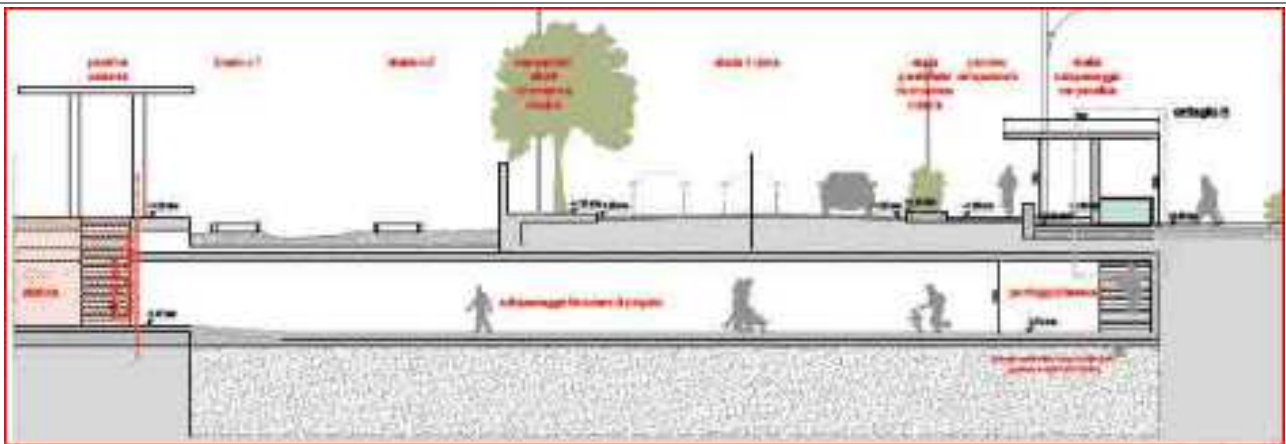



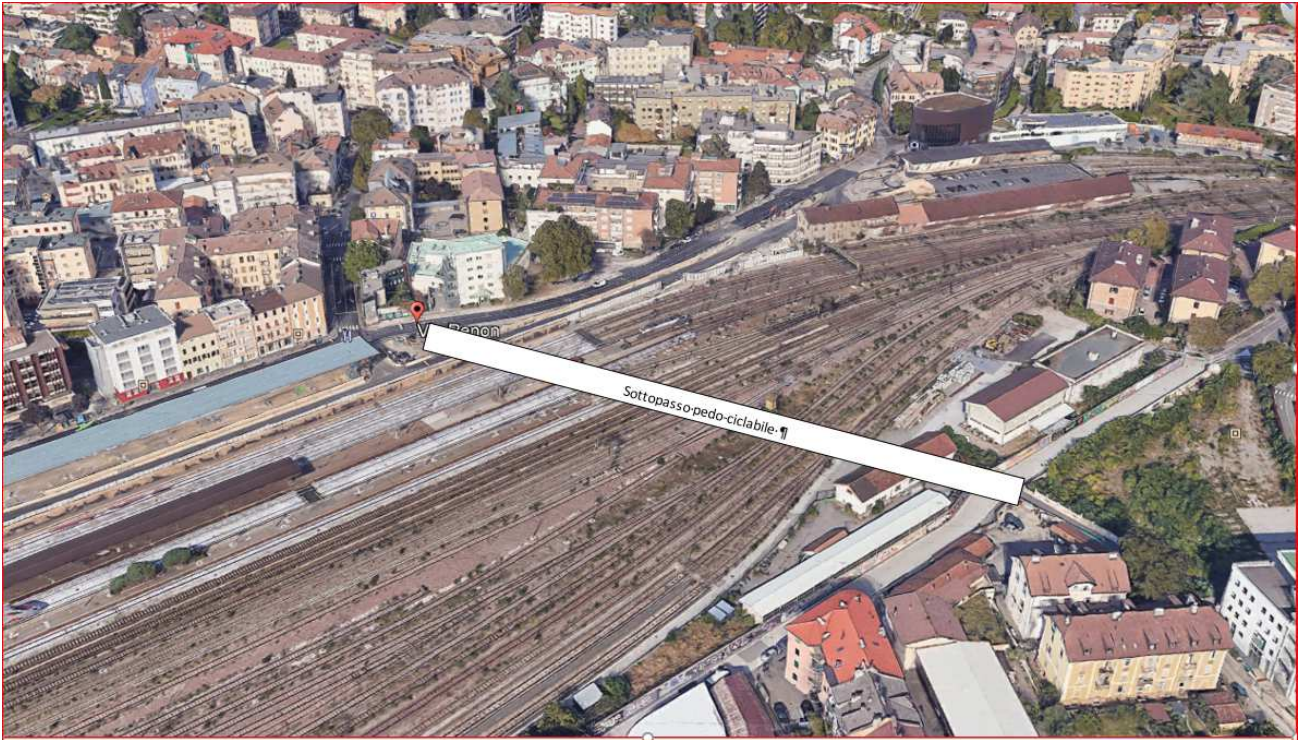

## G. ACCORDI E INTESI

## H. INVESTIMENTI COLLEGATI

## I. BENEFICI ASSOCIATI ALL'INVESTIMENTO

In questa sezione specificare i principali **benefici commerciali** che si stima di ottenere con l'investimento in oggetto, secondo il seguente elenco:

- Impatto sulla capacità*
- Impatto sulla regolarità/puntualità*
- Incremento della velocità*
- X** Incremento del livello/qualità dei servizi*
- Impatto sull'intermodalità per servizi passeggeri*

- 
- Efficientamento dei movimenti di manovra*
  - Incremento prestazionale*
  - Nuovi servizi per le Imprese Ferroviarie*
  - Riduzione dei costi*
  - Altro \_\_\_\_\_*

**La costruzione del sottopasso pedo-ciclabile aumenterà l'attrattività della stazione di Bolzano, mettendo in collegamento il quartiere dei Piani di Bolzano con il centro della città. Il collegamento alla stazione autobus e la stazione ferroviaria aumenteranno l'utilizzo del trasporto pubblico**



J. INFORMAZIONI DI DETTAGLIO

**Inquadramento territoriale dell'intervento proposto**

Estesa (se intervento diffuso): da ..... a .....

Località di servizio stazione di Bolzano al....KM 150+23

**Inquadramento dei traffici attuali coinvolti**

È da indicare la relazione di traffico ed il numero di treni/giorno di interesse dello stakeholder impattati dall'intervento proposto.

Relazione di traffico = da ..... a .....

Numero treni giorno =..... [treni/gg]

Tipologia di traffico =  Passeggeri  Merci

*Nel caso vi siano più relazioni, riportare le informazioni per ognuna di esse.*

Relazione di traffico = da ..... a .....

Numero treni giorno =.....[treni/gg]

Tipologia di traffico =  Passeggeri  Merci

---

**Beneficio commerciale associato all'investimento** (barrare il beneficio individuato)

Impatto sulla capacità

Incremento numero treni giorno atteso = .....[treni/gg]

*Incremento atteso del numero di treni di interesse dello stakeholder conseguente la realizzazione della proposta. Dettagliare nello spazio seguente il modello orario dei nuovi servizi previsti e l'eventuale possibilità di sottoscrivere o aggiornare Accordi quadro con il Gestore dell'Infrastruttura*

Descrizione modello di esercizio

---

Impatto sulla regolarità/puntualità

Relazione di traffico = da ..... a .....

Incremento di puntualità atteso = .....[min, %]

*Indicare l'incremento di puntualità atteso per i servizi di interesse dello stakeholder a seguito della realizzazione della proposta*

Dettagliare qualitativamente e quantitativamente il beneficio atteso in termini di incremento di regolarità:

---

Incremento della velocità

Minuti di recupero sul tempo di percorrenza atteso = ..... [min]

Relazione di traffico = da ..... a .....

*Indicare il recupero atteso in termini di tempo di percorrenza sui servizi di interesse dello stakeholder e se il recupero di percorrenza possa comportare anche la rivisitazione del modello di esercizio, in questo caso indicare come e l'eventuale possibilità di sottoscrivere o aggiornare Accordi Quadro. Specificare eventualmente se la proposta è relativa all'eliminazione di una limitazione di velocità connessa all'attuale categoria di peso assiale della tratta di interesse (es. da cat. D4 L a cat. D4).*

Dettagliare nel seguito considerazioni a supporto:

---

Incremento del livello/qualità dei servizi

*Nel caso di **nuova fermata** o **nuova stazione**, specificare il numero di treni di interesse dello stakeholder per i quali è prevista fermata nei nuovi impianti. .... [treni/gg], anche ai fini della sottoscrizione o dell'aggiornamneto dell'Accordo Quadro.*

*Dettagliare nello spazio seguente il modello orario dei nuovi servizi previsti.*

Descrizione modello di esercizio

---

---

Per **altri interventi**, descrivere gli impatti sulla qualità del servizio dell'intervento proposto (es. maggiore accessibilità).

---

---

**Impatto sull'intermodalità per servizi passeggeri**

*Barrare la casella se la proposta prevede interventi a favore dello scambio modale per servizi passeggeri.*

Dettagliare nello spazio seguente l'integrazione dell'intervento proposto con gli altri modi di trasporto esistenti o in programma.

---

---

**Efficientamento dei movimenti di manovra**

**Numero treni coinvolti dai movimenti di manovra =.....[treni/gg]**

**Numero dei movimenti di manovra =.....[manovre/gg]**

*Indicare il numero dei treni di interesse dello stakeholder per l'intervento proposto determina un efficientamento delle manovre.*

Barrare una o più delle caselle sottostanti:

- Aumento della flessibilità delle manovre (ampliamento orario di abilitazione)
- Riduzione del numero delle manovre
- Aumento del modulo dei binari di arrivo/partenza e/o di presa/consegna
- Velocizzazione dei tempi di manovra
- Altro:

Dettagliare nel seguito considerazioni a supporto come la quantificazione del miglioramento atteso in termini di tempi o costi di esercizio:

---

---

**Incremento prestazionale**

*Indicare se l'intervento proposto impatta sulla categoria di traffico combinato o sulla categoria di peso assiale o sul modulo della linea.*

---

*Nel caso di **nuovo PRG** indicare se è previsto l'adeguamento a modulo 650/750 m.*

---

**Numero treni coinvolti atteso =.....[treni/gg]**

*Indicare il numero di treni di interesse dello stakeholder che trarrebbero beneficio dall'upgrade prestazionale.*

Dettagliare nel seguito considerazioni a supporto e l'eventuale nuovo modello di esercizio:

---

---

Nuovi servizi per le Imprese Ferroviarie

Numero treni coinvolti dai nuovi servizi atteso = ..... [treni/gg]

*Indicare il numero di treni di interesse dello stakeholder che fruirebbe del nuovo servizio per le IF.*

Dettagliare nel seguito il piano di utilizzo di nuove platee di lavaggio, binari di sosta / ricovero ecc.:

---

Riduzione dei costi di esercizio

Dettagliare nel seguito eventuali considerazioni a supporto anche in termini di volumi interessati e costi unitari:

---

---

## K. DOCUMENTAZIONE A SUPPORTO

*In questa sezione, riportare l'eventuale presenza di documentazione a supporto della proposta ed una sintesi delle conclusioni rilevati quali: costi e tempi di realizzazione, grado di maturità della proposta, iter autorizzativo, finanziamenti e fabbisogni, informazioni necessarie per la valutazione economica sociale del progetto.*

---

## L. CONSIDERAZIONI INTEGRATIVE

*In questa sezione, riportare ulteriori riflessioni utili all'analisi degli interventi in oggetto.*

Il sottopasso pedo-ciclabile proposto attraversa l'areale ferroviario e costituisce un funzionale collegamento con la zona del centro città e dei servizi della stazione ferroviaria e stazione autobus con i quartiere piani di Bolzano. Il tracciato, come detto attraversa con un sottopasso l'attuale areale ferroviario per poi correre in parallelo, partendo dall'attuale stazione delle autocorriere in via Renon e arrivando in via Giuseppe Cesare Abba.

---

---