

# V. TX Logistik

**TAVOLO TECNICO DI ASCOLTO 2021**

**VERBALE DI FEEDBACK**  
**TAVOLO TECNICO DI ASCOLTO DI CUI AL PAR. 2.6 (ex 3.8) DEL PIR 2122**  
**04 novembre 2021**

In data 4 novembre 2021, in videoconferenza si svolge l'incontro tra la società **Rete Ferroviaria Italiana S.p.A.** (di seguito: RFI) e **TX Logistik**, come da nota di convocazione di RFI (prot. RFI.DCO\PEC\P\2021\0002293).

L'incontro ha inizio alle ore 10:00.

Per RFI, sono presenti:

- Catanese Arcangelo
- Prete Michele
- Toti Massimiliano
- Calabrese Renato
- Caprarella Alessandro
- La Rocca Federica
- Olivieri Alberto
- Giachi Alessandro

Per TX Logistik, sono presenti:

- Di Monte Andres
- Galasso Claudio

*Allegati n. 1*

Il "tavolo tecnico di ascolto e di raccolta delle richieste di miglioramento, efficientamento e sviluppo dell'infrastruttura", previsto nella sezione 2.6 (ex 3.8) del PIR 2022 e convocato con cadenza annuale, è stato istituito per creare un confronto continuo tra RFI, la Direzione Generale per il Trasporto e le Infrastrutture ferroviarie del Ministero delle Infrastrutture e della Mobilità Sostenibili (di seguito: MIMS) e gli "Stakeholder" (Imprese ferroviarie titolari di licenza, Regioni e Province Autonome, Soggetti titolari di Accordo Quadro) al fine di efficientare le scelte nell'avvio degli investimenti e generare una pianificazione sinergica delle rispettive attività di competenza.

Nel 2021, considerate le misure restrittive in vigore per l'emergenza sanitaria nazionale, la seduta in plenaria del tavolo tecnico da effettuarsi entro il 30 di aprile non ha avuto luogo. Ad ogni modo, con nota prot. RFI.DCO\PEC\P\2021\0001058 del 30 aprile 2021, RFI ha comunque invitato gli Stakeholder ad avanzare le richieste di miglioramento, efficientamento e sviluppo dell'infrastruttura attraverso la compilazione di uno specifico format.

Obiettivo del presente incontro è comunicare l'esito delle valutazioni preliminari svolte da RFI in merito alle esigenze trasmesse da TX Logistik con nota del 27 maggio 2021 e rappresentare la necessità di reperire eventuali ulteriori informazioni fondamentali per proseguire i successivi approfondimenti.

RFI introduce l'incontro comunicando che sono pervenute n. **291 proposte** da parte di **20 Stakeholder**.

RFI ha provveduto ad analizzare ciascuna proposta classificandola in base alla **tipologia di intervento**:

- **Servizi**: intervento dedicato allo sviluppo dei servizi erogati sulla base di quanto stabilito nel capito 5 del Prospetto Informativo Rete (ad es. binari di sosta, platee di lavaggio, aree di sosta dove effettuare scarico reflui)
- **Sviluppo**: inteso come intervento di efficientamento nonché upgrade dell'Infrastruttura Ferroviaria Nazionale (ad. es. interventi di velocizzazione degli impianti, realizzazione binari di incrocio/precedenza, soppressione PL, innalzamento marciapiedi)
- **Esercizio**: inteso come miglioramento dell'esercizio ferroviario in termini di regolarità e puntualità (ad es. interventi di abbattimenti codice, potenziamento dell'informazione al pubblico, attrezzaggio SCMT)
- **Grande opera**: inteso come intervento di potenziamento dell'Infrastruttura Ferroviaria Nazionale (ad es. interventi di quadruplicamento, nuove linee, elettrificazione linee)

A ciascuna proposta RFI ha assegnato una prima valutazione riconducibile alle seguenti casistiche:

- **Non recepibile**: richieste non accolte per vincoli normativi/tecnici, fuori contesto o perché formulate in modo generico.
- **Oggetto di approfondimento**: richieste risultate meritevoli di approfondimenti tecnici per le quali è in corso la verifica da parte di RFI. Qualora tali richieste verranno accolte, potranno essere inserite nei piani di sviluppo ed efficientamento dell'infrastruttura ferroviaria nazionale.
- **Già prevista**: richieste di interventi già programmati dal Gestore Infrastruttura.

Nella seguente tabella si rappresenta la sintesi della tipologia di richieste trasmesse da TX Logistik e delle considerazioni di RFI:

Stakeholder	N° Richieste	Tipologia di richieste				Valutazioni di RFI		
		Servizi	Sviluppo	Esercizio	Grande Opera	Non recepibili	Oggetto di Approfondimento	Già Previste
TX Logistik	3	1	1	1	0	0	2	1

Il dettaglio delle richieste ed il riscontro motivato delle proposte trasmesse da TX Logistik sono riportati in allegato.

Con riferimento al suddetto allegato, per proseguire con i successivi approfondimenti RFI richiede a TX Logistik di fornire le seguenti ulteriori informazioni:

N° Richiesta	Osservazioni di RFI
1	RFI verificherà se sia possibile elevare il modulo della linea, attualmente indicato in PIR, a 605 m, sulla base delle effettive lunghezze dei binari di precedenza.

	<p><i>TX Logistik comunica che la richiesta, nell'immediato, è limitata alla possibilità di poter movimentare in stazione un treno avente lunghezza 604 m giacché, in ragione di un tema di convenienza economica, l'Impresa Ferroviaria risulta penalizzata nel far circolare un treno che rispetti il limite dei 600 m.</i></p>
2	<p>RFI spiega che il Tronco Nord di Bolzano tra III e IV binario è già destinato alla sosta dei locomotori, come auspicato da TX Logistik.</p>
3	<p><i>TX Logistik, su richiesta di delucidazioni da parte di RFI, ribadisce che l'intervento è da intendersi come possibilità ad utilizzare in maniera esclusiva da parte di Terminali Italia il bin. IX e l'attigua strada per movimentare i trailer (vengono prospettati anche ulteriori interventi di asfaltatura di aree attigue sterrate per le relative movimentazioni logistiche) andando a sviluppare ulteriore capacità di movimentazione rispetto a quella disponibile sugli attuali binari di Terminali Italia consentendo lo sviluppo di nuovi traffici ed evitando attese della merce da parte dei clienti finali.</i></p> <p>RFI, presa in carico la richiesta, rappresenta che la valutazione dovrà avvenire tramite un apposito tavolo di approfondimento con il gestore del Terminal, stante la sostenibilità della messa in disponibilità del binario ed in ragione del vigente quadro regolatorio e delle tempistiche cui sono correlati gli intendimenti di sviluppo di ulteriore traffico.</p> <p><i>Nel corso dell'incontro TX Logistik rappresenta la necessità di intervenire sui binari di A/P del Fascio Segrate per la messa in disponibilità di alcuni bin. a modulo 600mt agendo possibilmente come allungamento degli attuali.</i></p> <p>RFI rappresenta che la proposta potrà essere valutata come nuova richiesta da formalizzarsi nell'ambito della prossima edizione del TTA con le normali procedure a quel momento vigenti.</p>

RFI richiede inoltre di segnalare quali tra le proposte avanzate assumono per lo Stakeholder particolare rilevanza. TX Logistik segnala i seguenti interventi:

- Priorità 1 - richiesta N°3 per aumento capacità ricettiva del Terminalista;
- Priorità 2 - richiesta N°1 per movimentazione treni fino a 605 mt.

Per le richieste classificate come oggetto di approfondimento, ivi comprese quelle per le quali è stata richiesta una integrazione documentale, proseguono le valutazioni ai fini dell'inserimento di dette proposte nella programmazione di RFI.

L'incontro termina alle ore 11:00.

Il presente verbale, composto di n. 3 pagine, è redatto e sottoscritto in due esemplari originali.

Riunione svolta in video-collegamento con Microsoft Teams, 04/11/2021.

Per RFI 

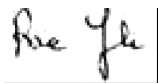

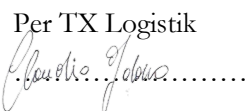
Per TX Logistik 

## TX Logistik

Stakeholder	PROPOSTE di intervento					BENEFICI suggeriti dagli Stakeholder a supporto della richiesta di intervento										Valutazioni		Tipologia di richieste						
	REGIONE	Rif. N°Scheda Stakeholder	ID osservazione	Linea / Località	DESCRIZIONE INTERVENTO (fornita dagli Stakeholder)	Impatto sulla capacità	Impatto sulla regolarità/puntualità	Incremento della velocità	Incremento del livello/qualità dei servizi	Impatto sull'intermodalità per servizi passeggeri	Efficientamento dei movimenti di manovra	Incremento prestazionale	Nuovi servizi per le Imprese Ferroviarie	Riduzione dei costi	Altro	VALUTAZIONI	VALUTAZIONI RFI (non recepitbile, oggetto di approfondimento, già prevista)	RICHIESTA EFFETTUTA NEI TTA ANNI PRECEDENTI (SI/NO)	SERVIZI	SVILUPPO	ESERCIZIO	GO		
TX Logistik	Veneto/ Trentino Alto Adige	1	1	Verona - Brennero	Aumento modulo dagli attuali 600m ad almeno 650m	x										x	Il vincolo all'aumento del modulo è costituito dalla stazione del Brennero. RFI sta approfondendo un progetto per verificare la fattibilità del modulo 750 metri entro il 2024, come indicato in Piano Commerciale.	oggetto di approfondimento	NO		x			
TX Logistik	Trentino Alto Adige	2	2	Bolzano	Efficientamento impianto. Predisposizione/Recupero/Assegnazione di specifici binari per lo stazionamento di locomotive da allocare lato Nord, al fine di agevolare e velocizzare il processo di cambio trazione nella stazione di Bolzano, anche in considerazione della molteplicità di imprese ferroviarie operanti nell'impianto.	x	x										Non è possibile assegnare binari ad uso dedicato. Con l'attivazione dell'ACC di Bolzano prevista nel 2025 saranno ripristinati e centralizzati alcuni binari che consentiranno di potenziare l'impianto.	già previsto	NO	x				
TX Logistik	Lombardia	3	3	Milano Smistamento Fascio Segrate	Sviluppo terminal Segrate. L'attuale capacità ricettiva del Terminal Segrate è da considerarsi pressoché saturata, soprattutto negli orari diurni. Al fine di poterne aumentare la capacità si richiede l'assegnazione del binario 9 (attiguo a strada carrabile) al Terminal di Segrate (Terminali Italia).	x											La richiesta sarà oggetto di approfondimento anche in considerazione delle funzionalità attualmente svolte dal binario e che non saranno più disponibili qualora lo stesso venga assegnato al Terminal.	oggetto di approfondimento	NO				x	

**Tavolo tecnico di ascolto e di  
raccolta delle richieste di  
miglioramento, efficientamento e  
sviluppo dell'infrastruttura**

***Scheda  
Richiesta Intervento n. 3/3  
"Sviluppo Terminal Segrate"***

## INDICE

<b>INDICE</b> .....	<b>2</b>
<b>A. ISTRUZIONI PRATICHE</b> .....	<b>3</b>
MODALITÀ DI TRASMISSIONE .....	3
TEMPISTICHE DI TRASMISSIONE .....	3
RICHIESTE DI CHIARIMENTI.....	3
<b>B. ANAGRAFICA</b> .....	<b>4</b>
<b>C. TIPOLOGIA DI INTERVENTO (BARRARE IL PROGRAMMA INDIVIDUATO)</b> .....	<b>5</b>
<b>D. INQUADRAMENTO TERRITORIALE</b> .....	<b>9</b>
<b>E. OBIETTIVI COMMERCIALI</b> .....	<b>9</b>
<b>F. DESCRIZIONE DELLA PROPOSTA</b> .....	<b>10</b>
<b>G. ACCORDI E INTESE</b> .....	<b>10</b>
<b>H. INVESTIMENTI COLLEGATI</b> .....	<b>10</b>
<b>I. BENEFICI ASSOCIATI ALL'INVESTIMENTO</b> .....	<b>11</b>
<b>J. INFORMAZIONI DI DETTAGLIO</b> .....	<b>12</b>
<b>K. DOCUMENTAZIONE A SUPPORTO</b> .....	<b>19</b>
<b>L. CONSIDERAZIONI INTEGRATIVE</b> .....	<b>19</b>

## A. ISTRUZIONI PRATICHE

Obiettivo della presente scheda è l'individuazione e la raccolta delle esigenze degli Stakeholder previste nell'ambito del "tavolo tecnico di ascolto e di raccolta delle richieste di miglioramenti, efficientamento e sviluppo dell'infrastruttura". L'obiettivo del tavolo tecnico, istituito secondo quanto previsto nella sezione 3.8 del PIR, è quello di creare un confronto continuo con gli Stakeholder al fine di efficientare le scelte nell'avvio degli investimenti.

Le sezioni da compilare obbligatoriamente sono le seguenti: B, C, D, E, F, G, I e J.

Se la proposta riguarda nuove infrastrutture (nuove linee, raddoppi o elettrificazioni di linee esistenti...), si invitano gli Stakeholder a inserire quante più informazioni possibili anche nel capitolo K, riportante gli elementi necessari al Gestore e al MIT per elaborare un'analisi costi/benefici della proposta.

Ogni "scheda richiesta intervento" deve fare riferimento ad una singola proposta di progetto.

### Modalità di Trasmissione

La scheda compilata dovrà essere inviata, **anche in formato word**, agli indirizzi PEC:

- [rfi-dce@pec.rfi.it](mailto:rfi-dce@pec.rfi.it),
- per conoscenza: [pec@pec.autorita-trasporti.it](mailto:pec@pec.autorita-trasporti.it)

### Tempistiche di Trasmissione

La scheda compilata dovrà essere inviata entro il **31 maggio 2021**.

### Richieste di Chiarimenti

Eventuali richieste di chiarimenti potranno essere inviate all'indirizzo mail: [rfi-dce@pec.rfi.it](mailto:rfi-dce@pec.rfi.it)



## B. ANAGRAFICA

Proponente	TX LOGISTIK TRANSALPINE GmbH – SEDE SECONDARIA ITALIANA
Direzione / Ufficio Responsabile	RESPONSABILE ESERCIZIO FERROVIARIO
Nominativo operativo di riferimento	CLAUDIO GALASSO
Riferimenti (e – mail, tel.)	<a href="mailto:c.galasso@txlogistik.eu">c.galasso@txlogistik.eu</a>   +39 366 6175756

## C. TIPOLOGIA DI INTERVENTO (BARRARE IL PROGRAMMA INDIVIDUATO)

*In questa sezione riportare la tipologia di intervento che viene richiesta:*

**Eliminazione limitazioni IS**

In questo programma ricadono gli interventi finalizzati ad eliminare limitazioni prestazionali di impianto o di linea imputabili alle tecnologie attualmente presenti. Rientrano nella classe in oggetto, ad esempio: l'implementazione del SCMT in luogo del SSC, l'eliminazione degli abbattimenti codice, la banalizzazione della linea, etc.

**Upgrade tecnologico di linea**

In questo programma ricadono gli interventi sui sistemi di distanziamento, sicurezza e segnalamento riguardanti una tratta di linea, non un singolo impianto.

**Upgrade Apparato Centrale**

In questo programma ricadono gli interventi di modifica o di sostituzione di Apparati Centrali (ACCM; ACC; ACEI; etc.) in un singolo impianto.

**Efficientamento di impianto**

In questo programma ricadono gli interventi di modifica al PRG di impianti localizzati su linee a semplice binario con impatto su:

- effettuazione di movimenti contemporanei;
- velocizzazione degli itinerari di arrivo/partenza/transito;
- adeguamento dei marciapiedi a modulo della linea;
- altro.....

**Piano Regolatore Generale**

In questo programma ricadono gli interventi di modifica al PRG di impianti localizzati su tratte a doppio binario.

- Barrare la casella se il PRG proposto prevede l'adeguamento a modulo 650/750 m.

**Elettrificazione**

In questo programma ricadono gli interventi di elettrificazione di linea attualmente a trazione termica.

**Aumento della capacità di una tratta di linea**

---

In questo programma ricadono gli interventi di incremento del numero di binari attualmente presente. Ci si riferisce normalmente a raddoppi di binari (da semplice a doppio binario), ma sono da ricondurre alla casistica in oggetto anche richieste relative alla realizzazione di più di due binari (es. quadruplicamento).

- raddoppio della tratta;
- posa in opera di un terzo binario sulla tratta;
- quadruplicamento della tratta.

**European Rail Traffic Management System**

In questo programma ricadono gli interventi di implementazione di tecnologia High Density ERTMS.

**Sviluppo nuova tratta**

In questo programma ricadono gli interventi di realizzazione di una nuova tratta di linea.

**Potenziamento in stazione**

In questo programma ricadono gli interventi orientati a migliorare l'accessibilità, l'intermodalità, il decoro e l'impiego razionale degli spazi di stazione. Sono da ricondurre a questa classe:

- la realizzazione di nuovi sottopassi o il prolungamento di sottopassi esistenti anche con l'obiettivo di ricucitura urbana e miglioramento generale dell'accessibilità. Il caso di sottopassi che svolgono anche la funzione di ricucitura del tessuto urbano, quali quelli di tipologia ciclo-pedonale o il prolungamento al fine di realizzare un ulteriore ingresso all'impianto, saranno valutati a valle della opportuna sottoscrizione di accordi/convenzioni con gli EELL;
- il rifacimento di piazzali di stazione anche al fine di migliorare l'intermodalità; la valorizzazione delle aree da dedicare all'interscambio modale di proprietà del Gestore sarà valutata a valle di opportuna sottoscrizione di accordi/convenzioni con gli EELL;
- la posa in opera di pensiline e shelter;
- la realizzazione di interventi finalizzati al miglior utilizzo dei percorsi di accessibilità al treno o di abbattimento delle barriere architettoniche;
- altro.....

- L'impianto in questione costituisce la località di servizio più vicina per accedere ad un sito UNESCO;

**Nuova stazione**

In questo programma ricadono gli interventi di realizzazione di nuove Località di Servizio o delocalizzazione di Località esistenti, normalmente munite di segnali di protezione e partenza, che intervengono nel distanziamento dei treni.

L'impianto in questione costituisce la località di servizio più vicina per accedere ad un sito UNESCO;

**Nuova fermata**

In questo programma ricadono gli interventi di realizzazione di nuove Località di Servizio che non intervengono nel distanziamento dei treni o delocalizzazione delle stesse.

L'impianto in questione costituisce la località di servizio più vicina per accedere ad un sito UNESCO;

**Adeguamento del modulo**

In questo programma ricadono gli interventi di incremento della lunghezza dei binari di stazione al fine di incrementare la lunghezza dei treni che possono circolare sulla linea.

**Potenziamento strutturale**

In questo programma ricadono gli interventi atti alla riclassificazione della linea in relazione al peso assiale massimo ammissibile per i treni circolanti.

**Adeguamento sagoma**

In questo programma ricadono gli interventi di adeguamento a sagoma di una tratta e conseguente nuova codifica per il traffico combinato.

**Potenziamento scali merci**

In questo programma ricadono gli interventi di potenziamento degli scali merci o delle stazioni a cui sono allacciati gli impianti industriali.

**Rinnovo Informazioni al Pubblico**

In questo programma ricadono gli interventi che prevedono l'installazione di nuovi Sistemi di Informazione al Pubblico ovvero potenziamento di sistemi esistenti.

L'impianto in questione costituisce la località di servizio più vicina per accedere ad un sito UNESCO;

**Allungamento/ innalzamento marciapiedi**

In questo programma ricadono gli interventi di allungamento dei marciapiedi per agevolare la salita /discesa dei passeggeri dai treni già circolanti o/e per far circolare treni più lunghi, nonché gli interventi di innalzamento dei marciapiedi a standard H55 per migliorare l'incarozzamento.

L'impianto in questione costituisce la località di servizio più vicina per accedere ad un sito UNESCO;

**Velocizzazioni di linea**

In questo programma ricadono gli interventi infrastrutturali e tecnologici sulla linea finalizzati ad incrementarne la velocità di percorrenza.

**Servizi per imprese ferroviarie**

In questo programma ricadono gli interventi dedicati al potenziamento o alla nuova costruzione dei “servizi extra pacchetto minimo di accesso” per le Imprese Ferroviarie.

**Introduzione tornelli**

In questo programma ricadono gli interventi per l’introduzione dei tornelli nelle stazioni.

**Installazione barriere antirumore**

In questo programma ricadono gli interventi per l’installazione delle barriere antirumore per limitare l’inquinamento acustico nelle aree antropizzate prossime alla ferrovia.

**Soppressione PL**

In questo programma ricadono gli interventi di soppressione dei passaggi a livello e realizzazione di opere sostitutive.

**Altro**

---

---

---

---

---

#### D. INQUADRAMENTO TERRITORIALE

*In questa sezione devono essere indicati la Regione, l'impianto e/o la linea dove si propone l'intervento e descritto il territorio interessato*

Lombardia – Milano Sm.To – Terminali Italia Fascio Segrate

---

---

---

---

#### E. OBIETTIVI COMMERCIALI

*In questa sezione riportare la descrizione della necessità da cui scaturisce la richiesta di intervento, specificando nel dettaglio perché si ritiene che l'intervento proposto possa portare dei miglioramenti.*

*Se possibile, allegare eventuali schemi o planimetrie a supporto della descrizione.*

L'attuale capacità ricettiva del Terminal Segrate è da considerarsi pressoché satura, soprattutto negli orari diurni. Al fine di poterne aumentare la capacità si richiede l'assegnazione del binario 9 (attiguo a strada carrabile) al Terminal di Segrate (Terminali Italia).

---

---

---

---

*In questa sezione riportare i servizi (numero e tipologia treni) che verrebbero interessati dal progetto di investimento:*

Sarebbero interessati da questo intervento 20 treni a settimana.

---

---

---

---

---

## F. DESCRIZIONE DELLA PROPOSTA

*In questa sezione, riportare nel dettaglio le caratteristiche **tecniche e funzionali del progetto**.*

*Se possibile, allegare eventuali schemi o planimetrie a supporto della descrizione.*

*La richiesta è stata già stata presentata negli anni precedenti:*      Sì            No     

---

A seguito di assegnazione a Terminali Italia, del binario 9, al momento utilizzato per altre attività, l'operatore terminalistico procederà all'adeguamento per renderlo accessibile alle attività di Carico/Scarico.

---

## G. ACCORDI E INTESE

*In questa sezione devono essere indicati gli Accordi e le Intese che prevedono l'intervento, con l'indicazione dell'eventuale disponibilità di soggetti diversi da RFI a finanziare il progetto, nonché eventuali strumenti di pianificazione e programmazione territoriale (PUC, PRIT, PUMS, etc.).*

Disponibilità di Terminali Italia ad attuare l'intervento.

---

---

---

---

## H. INVESTIMENTI COLLEGATI

*In questa sezione devono essere indicati eventuali investimenti, non riferiti al Gestore, collegati.*

---

---

---

---

---

## I. BENEFICI ASSOCIATI ALL'INVESTIMENTO

In questa sezione specificare i principali **benefici commerciali** che si stima di ottenere con l'investimento in oggetto, secondo il seguente elenco:

- Impatto sulla capacità**
- Impatto sulla regolarità/puntualità*
- Incremento della velocità*
- Incremento del livello/qualità dei servizi*
- Impatto sull'intermodalità per servizi passeggeri*
- Efficientamento dei movimenti di manovra*
- Incremento prestazionale*
- Nuovi servizi per le Imprese Ferroviarie*
- Riduzione dei costi*
- Altro* \_\_\_\_\_

È necessario indicare i benefici attesi e definirne il **dettaglio quantitativo** alla sezione J del presente documento.



J. INFORMAZIONI DI DETTAGLIO

**Inquadramento territoriale dell'intervento proposto**

Estesa (se intervento diffuso): da ..... a .....

Località di servizio (se intervento puntuale): Milano Sm.To – Fascio Segrate – Terminali Italia

**Inquadramento dei traffici attuali coinvolti**

È da indicare la relazione di traffico ed il numero di treni/giorno di interesse dello stakeholder impattati dall'intervento proposto.

Relazione di traffico = da Chiasso Sm.To a Milano Sm.To

Numero treni giorno = 4 [treni/gg]

Tipologia di traffico =  Passeggeri  Merci

*Nel caso vi siano più relazioni, riportare le informazioni per ognuna di esse.*

Relazione di traffico = da ..... a .....

Numero treni giorno = .....[treni/gg]

Tipologia di traffico =  Passeggeri  Merci

**Beneficio commerciale associato all'investimento** (barrare il beneficio individuato)

Impatto sulla capacità

**Incremento numero treni giorno atteso = 2 [treni/gg]**

*Incremento atteso del numero di treni di interesse dello stakeholder conseguente la realizzazione della proposta. Dettagliare nello spazio seguente il modello orario dei nuovi servizi previsti e l'eventuale possibilità di sottoscrivere o aggiornare Accordi quadro con il Gestore dell'Infrastruttura*

Descrizione modello di esercizio

Aumento dalle attuali 2 coppie treno al giorno a 4/5 coppie treno al giorno sulla relazione Milano-Duisburg/Lubecca.

Impatto sulla regolarità/puntualità

Relazione di traffico = da ..... a .....

Incremento di puntualità atteso =.....[min, %]

*Indicare l'incremento di puntualità atteso per i servizi di interesse dello stakeholder a seguito della realizzazione della proposta*

Dettagliare qualitativamente e quantitativamente il beneficio atteso in termini di incremento di regolarità:

---

---

---

---

---

Incremento della velocità

Minuti di recupero sul tempo di percorrenza atteso = ..... [min]

Relazione di traffico = da ..... a .....

*Indicare il recupero atteso in termini di tempo di percorrenza sui servizi di interesse dello stakeholder e se il recupero di percorrenza possa comportare anche la rivisitazione del modello di esercizio, in questo caso indicare come e l'eventuale possibilità di sottoscrivere o aggiornare Accordi Quadro. Specificare eventualmente se la proposta è relativa all'eliminazione di una limitazione di velocità connessa all'attuale categoria di peso assiale della tratta di interesse (es. da cat. D4 L a cat. D4).*

Dettagliare nel seguito considerazioni a supporto:

---

---

---

---

Incremento del livello/qualità dei servizi

*Nel caso di **nuova fermata** o **nuova stazione**, specificare il numero di treni di interesse dello stakeholder per i quali è prevista fermata nei nuovi impianti. .... [treni/gg], anche ai fini della sottoscrizione o dell'aggiornamneto dell'Accordo Quadro.*

*Dettagliare nello spazio seguente il modello orario dei nuovi servizi previsti.*

Descrizione modello di esercizio

---

---

---

---

---

Per **altri interventi**, descrivere gli impatti sulla qualità del servizio dell'intervento proposto (es. maggiore accessibilità).

---

---

---

---

**Impatto sull'intermodalità per servizi passeggeri**

*Barrare la casella se la proposta prevede interventi a favore dello scambio modale per servizi passeggeri.*

Dettagliare nello spazio seguente l'integrazione dell'intervento proposto con gli altri modi di trasporto esistenti o in programma.

---

---

---

---

**Efficientamento dei movimenti di manovra**

**Numero treni coinvolti dai movimenti di manovra =.....[treni/gg]**

**Numero dei movimenti di manovra =.....[manovre/gg]**

*Indicare il numero dei treni di interesse dello stakeholder per l'intervento proposto determina un efficientamento delle manovre.*

Barrare una o più delle caselle sottostanti:

- Aumento della flessibilità delle manovre (ampliamento orario di abilitazione)
- Riduzione del numero delle manovre
- Aumento del modulo dei binari di arrivo/partenza e/o di presa/consegna
- Velocizzazione dei tempi di manovra
- Altro:

Dettagliare nel seguito considerazioni a supporto come la quantificazione del miglioramento atteso in termini di tempi o costi di esercizio:

---

---

---

---

**Incremento prestazionale**

*Indicare se l'intervento proposto impatta sulla categoria di traffico combinato o sulla categoria di peso assiale o sul modulo della linea.*

---

---

---

---

*Nel caso di **nuovo PRG** indicare se è previsto l'adeguamento a modulo 650/750 m.*

---

---

---

---

**Numero treni coinvolti atteso =.....[treni/gg]**

*Indicare il numero di treni di interesse dello stakeholder che trarrebbero beneficio dall'upgrade prestazionale.*

Dettagliare nel seguito considerazioni a supporto e l'eventuale nuovo modello di esercizio:

---

---

---

---

Nuovi servizi per le Imprese Ferroviarie

Numero treni coinvolti dai nuovi servizi atteso = ..... [treni/gg]

*Indicare il numero di treni di interesse dello stakeholder che fruirebbe del nuovo servizio per le IF.*

Dettagliare nel seguito il piano di utilizzo di nuove platee di lavaggio, binari di sosta / ricovero ecc.:

---

---

---

---

Riduzione dei costi di esercizio

Dettagliare nel seguito eventuali considerazioni a supporto anche in termini di volumi interessati e costi unitari:

---

---

---

---

## K. DOCUMENTAZIONE A SUPPORTO

*In questa sezione, riportare l'eventuale presenza di documentazione a supporto della proposta ed una sintesi delle conclusioni rilevati quali: costi e tempi di realizzazione, grado di maturità della proposta, iter autorizzativo, finanziamenti e fabbisogni, informazioni necessarie per la valutazione economica sociale del progetto.*



## L. CONSIDERAZIONI INTEGRATIVE

*In questa sezione, riportare ulteriori riflessioni utili all'analisi degli interventi in oggetto.*

---

---

---

---



**Tavolo tecnico di ascolto e di  
raccolta delle richieste di  
miglioramento, efficientamento e  
sviluppo dell'infrastruttura**

***Scheda***

***Richiesta Intervento n. 2/3***

***“Efficientamento impianto di Bolzano”***

---

## INDICE

<b>INDICE</b> .....	<b>2</b>
<b>A. ISTRUZIONI PRATICHE</b> .....	<b>3</b>
MODALITÀ DI TRASMISSIONE .....	3
TEMPISTICHE DI TRASMISSIONE .....	3
RICHIESTE DI CHIARIMENTI.....	3
<b>B. ANAGRAFICA</b> .....	<b>4</b>
<b>C. TIPOLOGIA DI INTERVENTO (BARRARE IL PROGRAMMA INDIVIDUATO)</b> .....	<b>5</b>
<b>D. INQUADRAMENTO TERRITORIALE</b> .....	<b>9</b>
<b>E. OBIETTIVI COMMERCIALI</b> .....	<b>9</b>
<b>F. DESCRIZIONE DELLA PROPOSTA</b> .....	<b>10</b>
<b>G. ACCORDI E INTESE</b> .....	<b>10</b>
<b>H. INVESTIMENTI COLLEGATI</b> .....	<b>10</b>
<b>I. BENEFICI ASSOCIATI ALL'INVESTIMENTO</b> .....	<b>11</b>
<b>J. INFORMAZIONI DI DETTAGLIO</b> .....	<b>12</b>
<b>K. DOCUMENTAZIONE A SUPPORTO</b> .....	<b>19</b>
<b>L. CONSIDERAZIONI INTEGRATIVE</b> .....	<b>19</b>

## A. ISTRUZIONI PRATICHE

Obiettivo della presente scheda è l'individuazione e la raccolta delle esigenze degli Stakeholder previste nell'ambito del "tavolo tecnico di ascolto e di raccolta delle richieste di miglioramenti, efficientamento e sviluppo dell'infrastruttura". L'obiettivo del tavolo tecnico, istituito secondo quanto previsto nella sezione 3.8 del PIR, è quello di creare un confronto continuo con gli Stakeholder al fine di efficientare le scelte nell'avvio degli investimenti.

Le sezioni da compilare obbligatoriamente sono le seguenti: B, C, D, E, F, G, I e J.

Se la proposta riguarda nuove infrastrutture (nuove linee, raddoppi o elettrificazioni di linee esistenti...), si invitano gli Stakeholder a inserire quante più informazioni possibili anche nel capitolo K, riportante gli elementi necessari al Gestore e al MIT per elaborare un'analisi costi/benefici della proposta.

Ogni "scheda richiesta intervento" deve fare riferimento ad una singola proposta di progetto.

### Modalità di Trasmissione

La scheda compilata dovrà essere inviata, **anche in formato word**, agli indirizzi PEC:

- [rfi-dce@pec.rfi.it](mailto:rfi-dce@pec.rfi.it),
- per conoscenza: [pec@pec.autorita-trasporti.it](mailto:pec@pec.autorita-trasporti.it)

### Tempistiche di Trasmissione

La scheda compilata dovrà essere inviata entro il **31 maggio 2021**.

### Richieste di Chiarimenti

Eventuali richieste di chiarimenti potranno essere inviate all'indirizzo mail: [rfi-dce@pec.rfi.it](mailto:rfi-dce@pec.rfi.it)

## B. ANAGRAFICA

Proponente	TX LOGISTIK TRANSALPINE GmbH – SEDE SECONDARIA ITALIANA
Direzione / Ufficio Responsabile	RESPONSABILE ESERCIZIO FERROVIARIO
Nominativo operativo di riferimento	CLAUDIO GALASSO
Riferimenti (e – mail, tel.)	<a href="mailto:c.galasso@txlogistik.eu">c.galasso@txlogistik.eu</a>   +39 366 6175756

## C. TIPOLOGIA DI INTERVENTO (BARRARE IL PROGRAMMA INDIVIDUATO)

*In questa sezione riportare la tipologia di intervento che viene richiesta:*

### **Eliminazione limitazioni IS**

In questo programma ricadono gli interventi finalizzati ad eliminare limitazioni prestazionali di impianto o di linea imputabili alle tecnologie attualmente presenti. Rientrano nella classe in oggetto, ad esempio: l'implementazione del SCMT in luogo del SSC, l'eliminazione degli abbattimenti codice, la banalizzazione della linea, etc.

### **Upgrade tecnologico di linea**

In questo programma ricadono gli interventi sui sistemi di distanziamento, sicurezza e segnalamento riguardanti una tratta di linea, non un singolo impianto.

### **Upgrade Apparato Centrale**

In questo programma ricadono gli interventi di modifica o di sostituzione di Apparati Centrali (ACCM; ACC; ACEI; etc.) in un singolo impianto.

### **Efficientamento di impianto**

In questo programma ricadono gli interventi di modifica al PRG di impianti localizzati su linee a semplice binario con impatto su:

- effettuazione di movimenti contemporanei;
- velocizzazione degli itinerari di arrivo/partenza/transito;
- adeguamento dei marciapiedi a modulo della linea;
- altro Doppie Trazioni

### **Piano Regolatore Generale**

In questo programma ricadono gli interventi di modifica al PRG di impianti localizzati su tratte a doppio binario.

- Barrare la casella se il PRG proposto prevede l'adeguamento a modulo 650/750 m.

### **Elettrificazione**

In questo programma ricadono gli interventi di elettrificazione di linea attualmente a trazione termica.

### **Aumento della capacità di una tratta di linea**

---

In questo programma ricadono gli interventi di incremento del numero di binari attualmente presente. Ci si riferisce normalmente a raddoppi di binari (da semplice a doppio binario), ma sono da ricondurre alla casistica in oggetto anche richieste relative alla realizzazione di più di due binari (es. quadruplicamento).

- raddoppio della tratta;
- posa in opera di un terzo binario sulla tratta;
- quadruplicamento della tratta.

**European Rail Traffic Management System**

In questo programma ricadono gli interventi di implementazione di tecnologia High Density ERTMS.

**Sviluppo nuova tratta**

In questo programma ricadono gli interventi di realizzazione di una nuova tratta di linea.

**Potenziamento in stazione**

In questo programma ricadono gli interventi orientati a migliorare l'accessibilità, l'intermodalità, il decoro e l'impiego razionale degli spazi di stazione. Sono da ricondurre a questa classe:

- la realizzazione di nuovi sottopassi o il prolungamento di sottopassi esistenti anche con l'obiettivo di ricucitura urbana e miglioramento generale dell'accessibilità. Il caso di sottopassi che svolgono anche la funzione di ricucitura del tessuto urbano, quali quelli di tipologia ciclo-pedonale o il prolungamento al fine di realizzare un ulteriore ingresso all'impianto, saranno valutati a valle della opportuna sottoscrizione di accordi/convenzioni con gli EELL;
- il rifacimento di piazzali di stazione anche al fine di migliorare l'intermodalità; la valorizzazione delle aree da dedicare all'interscambio modale di proprietà del Gestore sarà valutata a valle di opportuna sottoscrizione di accordi/convenzioni con gli EELL;
- la posa in opera di pensiline e shelter;
- la realizzazione di interventi finalizzati al miglior utilizzo dei percorsi di accessibilità al treno o di abbattimento delle barriere architettoniche;
- altro.....
- L'impianto in questione costituisce la località di servizio più vicina per accedere ad un sito UNESCO;

**Nuova stazione**

In questo programma ricadono gli interventi di realizzazione di nuove Località di Servizio o delocalizzazione di Località esistenti, normalmente munite di segnali di protezione e partenza, che intervengono nel distanziamento dei treni.

---

L'impianto in questione costituisce la località di servizio più vicina per accedere ad un sito UNESCO;

**Nuova fermata**

In questo programma ricadono gli interventi di realizzazione di nuove Località di Servizio che non intervengono nel distanziamento dei treni o delocalizzazione delle stesse.

L'impianto in questione costituisce la località di servizio più vicina per accedere ad un sito UNESCO;

**Adeguamento del modulo**

In questo programma ricadono gli interventi di incremento della lunghezza dei binari di stazione al fine di incrementare la lunghezza dei treni che possono circolare sulla linea.

**Potenziamento strutturale**

In questo programma ricadono gli interventi atti alla riclassificazione della linea in relazione al peso assiale massimo ammissibile per i treni circolanti.

**Adeguamento sagoma**

In questo programma ricadono gli interventi di adeguamento a sagoma di una tratta e conseguente nuova codifica per il traffico combinato.

**Potenziamento scali merci**

In questo programma ricadono gli interventi di potenziamento degli scali merci o delle stazioni a cui sono allacciati gli impianti industriali.

**Rinnovo Informazioni al Pubblico**

In questo programma ricadono gli interventi che prevedono l'installazione di nuovi Sistemi di Informazione al Pubblico ovvero potenziamento di sistemi esistenti.

L'impianto in questione costituisce la località di servizio più vicina per accedere ad un sito UNESCO;

**Allungamento/ innalzamento marciapiedi**

In questo programma ricadono gli interventi di allungamento dei marciapiedi per agevolare la salita /discesa dei passeggeri dai treni già circolanti o/e per far circolare treni più lunghi, nonché gli interventi di innalzamento dei marciapiedi a standard H55 per migliorare l'incarozzamento.

L'impianto in questione costituisce la località di servizio più vicina per accedere ad un sito UNESCO;

**Velocizzazioni di linea**

In questo programma ricadono gli interventi infrastrutturali e tecnologici sulla linea finalizzati ad incrementarne la velocità di percorrenza.

**Servizi per imprese ferroviarie**

In questo programma ricadono gli interventi dedicati al potenziamento o alla nuova costruzione dei “servizi extra pacchetto minimo di accesso” per le Imprese Ferroviarie.

**Introduzione tornelli**

In questo programma ricadono gli interventi per l’introduzione dei tornelli nelle stazioni.

**Installazione barriere antirumore**

In questo programma ricadono gli interventi per l’installazione delle barriere antirumore per limitare l’inquinamento acustico nelle aree antropizzate prossime alla ferrovia.

**Soppressione PL**

In questo programma ricadono gli interventi di soppressione dei passaggi a livello e realizzazione di opere sostitutive.

**Altro**

---

---

---

---



---

## D. INQUADRAMENTO TERRITORIALE

*In questa sezione devono essere indicati la Regione, l'impianto e/o la linea dove si propone l'intervento e descritto il territorio interessato*

Trentino Alto Adige – Bolzano

- Stazione di Bolzano
- 
- 
- 
- 

## E. OBIETTIVI COMMERCIALI

*In questa sezione riportare la descrizione della necessità da cui scaturisce la richiesta di intervento, specificando nel dettaglio perché si ritiene che l'intervento proposto possa portare dei miglioramenti.*

*Se possibile, allegare eventuali schemi o planimetrie a supporto della descrizione.*

Ridurre i tempi di sosta nella località di Bolzano per le attività di cambio trazione al fine di ridurre la percorrenza sulla linea Brennero-Verona ed aumentare la capacità della linea.

---

---

---

---

*In questa sezione riportare i servizi (numero e tipologia treni) che verrebbero interessati dal progetto di investimento:*

---

---

---

---

---

## F. DESCRIZIONE DELLA PROPOSTA

*In questa sezione, riportare nel dettaglio le caratteristiche **tecniche e funzionali del progetto**.*

*Se possibile, allegare eventuali schemi o planimetrie a supporto della descrizione.*

*La richiesta è stata già stata presentata negli anni precedenti:*      Sì            No     

---

Predisposizione/Recupero/Assegnazione di specifici binari per lo stazionamento di locomotive da allocare lato Nord, al fine di agevolare e velocizzare il processo di cambio trazione nella stazione di Bolzano, anche in considerazione della molteplicità di imprese ferroviarie operanti nell'impianto.

---

---

## G. ACCORDI E INTESE

*In questa sezione devono essere indicati gli Accordi e le Intese che prevedono l'intervento, con l'indicazione dell'eventuale disponibilità di soggetti diversi da RFI a finanziare il progetto, nonché eventuali strumenti di pianificazione e programmazione territoriale (PUC, PRIT, PUMS, etc.).*

Al momento non sono presenti accordi per la realizzazione di questo intervento.

---

---

---

## H. INVESTIMENTI COLLEGATI

*In questa sezione devono essere indicati eventuali investimenti, non riferiti al Gestore, collegati.*

---

---

---

---

---

## I. BENEFICI ASSOCIATI ALL'INVESTIMENTO

In questa sezione specificare i principali **benefici commerciali** che si stima di ottenere con l'investimento in oggetto, secondo il seguente elenco:

- Impatto sulla capacità**
- Impatto sulla regolarità/puntualità**
- Incremento della velocità
- Incremento del livello/qualità dei servizi
- Impatto sull'intermodalità per servizi passeggeri
- Efficientamento dei movimenti di manovra
- Incremento prestazionale
- Nuovi servizi per le Imprese Ferroviarie
- Riduzione dei costi
- Altro \_\_\_\_\_

È necessario indicare i benefici attesi e definirne il **dettaglio quantitativo** alla sezione J del presente documento.

J. INFORMAZIONI DI DETTAGLIO

**Inquadramento territoriale dell'intervento proposto**

Estesa (se intervento diffuso): da ..... a .....

Località di servizio (se intervento puntuale): **Bolzano**

**Inquadramento dei traffici attuali coinvolti**

È da indicare la relazione di traffico ed il numero di treni/giorno di interesse dello stakeholder impattati dall'intervento proposto.

Relazione di traffico = da Verona Q.E. a Brennero

Numero treni giorno = 11 [treni/gg]

Tipologia di traffico =  Passeggeri  Merci

*Nel caso vi siano più relazioni, riportare le informazioni per ognuna di esse.*

Relazione di traffico = da Sommacampagna a Brennero

Numero treni giorno = 1 [treni/gg]

Tipologia di traffico =  Passeggeri  Merci

**Beneficio commerciale associato all'investimento** (barrare il beneficio individuato)

Impatto sulla capacità

Incremento numero treni giorno atteso = .....[treni/gg]

*Incremento atteso del numero di treni di interesse dello stakeholder conseguente la realizzazione della proposta. Dettagliare nello spazio seguente il modello orario dei nuovi servizi previsti e l'eventuale possibilità di sottoscrivere o aggiornare Accordi quadro con il Gestore dell'Infrastruttura*

Descrizione modello di esercizio

---

---

---

---

Impatto sulla regolarità/puntualità

Relazione di traffico = da Verona Q.E. a Bolzano

Incremento di puntualità atteso =30 min [min, %]

*Indicare l'incremento di puntualità atteso per i servizi di interesse dello stakeholder a seguito della realizzazione della proposta*

Dettagliare qualitativamente e quantitativamente il beneficio atteso in termini di incremento di regolarità:

Avere dei binari tronchi dedicati allo stazionamento delle locomotive e assegnati ad IF prestabilite agevola e riduce le tempistiche per effettuare le manovre nell'ambito della località di servizio di Bolzano.

L'incremento di puntualità attesa è di circa 30 minuti per ogni treno che aggiunge/sgancia una locomotiva.

In quanto TXL è dotata di un Deposito di 20 Macchinisti sito nella stazione di Bolzano ed è in grado di garantire un'operatività snella ed ottimizzata dell'attività di cambio trazione.

Incremento della velocità

Minuti di recupero sul tempo di percorrenza atteso = ..... [min]

Relazione di traffico = da ..... a .....

*Indicare il recupero atteso in termini di tempo di percorrenza sui servizi di interesse dello stakeholder e se il recupero di percorrenza possa comportare anche la rivisitazione del modello di esercizio, in questo caso indicare come e l'eventuale possibilità di sottoscrivere o aggiornare Accordi Quadro. Specificare eventualmente se la proposta è relativa all'eliminazione di una limitazione di velocità connessa all'attuale categoria di peso assiale della tratta di interesse (es. da cat. D4 L a cat. D4).*

Dettagliare nel seguito considerazioni a supporto:

---

---

---

---

Incremento del livello/qualità dei servizi

*Nel caso di **nuova fermata** o **nuova stazione**, specificare il numero di treni di interesse dello stakeholder per i quali è prevista fermata nei nuovi impianti. .... [treni/gg], anche ai fini della sottoscrizione o dell'aggiornamneto dell'Accordo Quadro.*

*Dettagliare nello spazio seguente il modello orario dei nuovi servizi previsti.*

Descrizione modello di esercizio

---

---

---

---

---

Per **altri interventi**, descrivere gli impatti sulla qualità del servizio dell'intervento proposto (es. maggiore accessibilità).

---

---

---

---

**Impatto sull'intermodalità per servizi passeggeri**

*Barrare la casella se la proposta prevede interventi a favore dello scambio modale per servizi passeggeri.*

Dettagliare nello spazio seguente l'integrazione dell'intervento proposto con gli altri modi di trasporto esistenti o in programma.

---

---

---

---

---

Efficiamento dei movimenti di manovra

Numero treni coinvolti dai movimenti di manovra =.....[treni/gg]

Numero dei movimenti di manovra =.....[manovre/gg]

*Indicare il numero dei treni di interesse dello stakeholder per l'intervento proposto determina un efficientamento delle manovre.*

Barrare una o più delle caselle sottostanti:

- Aumento della flessibilità delle manovre (ampliamento orario di abilitazione)
- Riduzione del numero delle manovre
- Aumento del modulo dei binari di arrivo/partenza e/o di presa/consegna
- Velocizzazione dei tempi di manovra
- Altro:

Dettagliare nel seguito considerazioni a supporto come la quantificazione del miglioramento atteso in termini di tempi o costi di esercizio:

---

---

---

---



**Incremento prestazionale**

*Indicare se l'intervento proposto impatta sulla categoria di traffico combinato o sulla categoria di peso assiale o sul modulo della linea.*

---

---

---

---

*Nel caso di **nuovo PRG** indicare se è previsto l'adeguamento a modulo 650/750 m.*

---

---

---

---

**Numero treni coinvolti atteso =.....[treni/gg]**

*Indicare il numero di treni di interesse dello stakeholder che trarrebbero beneficio dall'upgrade prestazionale.*

Dettagliare nel seguito considerazioni a supporto e l'eventuale nuovo modello di esercizio:

---

---

---

---

Nuovi servizi per le Imprese Ferroviarie

Numero treni coinvolti dai nuovi servizi atteso = ..... [treni/gg]

*Indicare il numero di treni di interesse dello stakeholder che fruirebbe del nuovo servizio per le IF.*

Dettagliare nel seguito il piano di utilizzo di nuove platee di lavaggio, binari di sosta / ricovero ecc.:

---

---

---

---

Riduzione dei costi di esercizio

Dettagliare nel seguito eventuali considerazioni a supporto anche in termini di volumi interessati e costi unitari:

Avere una maggiore flessibilità nelle attività di cambio trazione nella località di Bolzano, ha importanti ripercussioni sul modello industriale adottato dall'azienda, in quanto consente di ridurre il parco locomotive al momento utilizzato e di efficientarne l'utilizzo, con conseguente riduzione di costi di noleggio/acquisto. Il contenimento dei costi permette di rendere il trasporto merci su ferrovia maggiormente competitivo rispetto alla gomma nel mercato della logistica.

---

---

## K. DOCUMENTAZIONE A SUPPORTO

*In questa sezione, riportare l'eventuale presenza di documentazione a supporto della proposta ed una sintesi delle conclusioni rilevati quali: costi e tempi di realizzazione, grado di maturità della proposta, iter autorizzativo, finanziamenti e fabbisogni, informazioni necessarie per la valutazione economica sociale del progetto.*

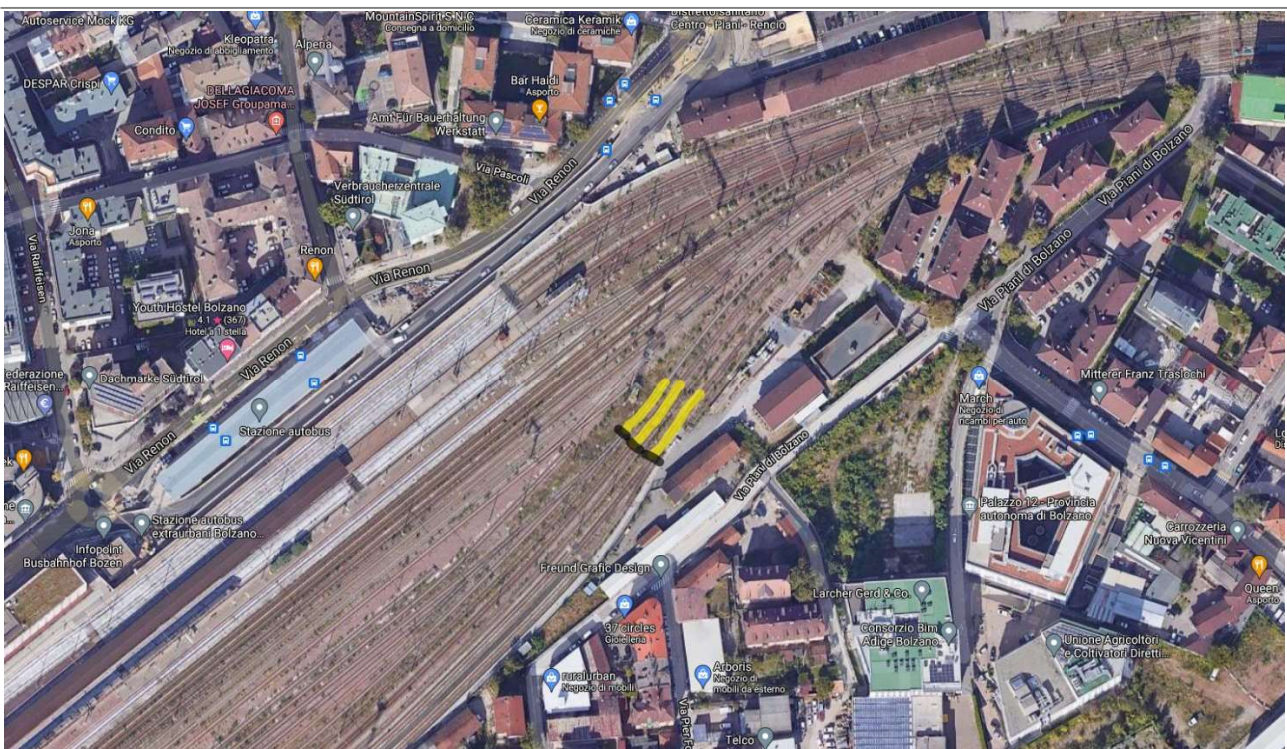

## L. CONSIDERAZIONI INTEGRATIVE

*In questa sezione, riportare ulteriori riflessioni utili all'analisi degli interventi in oggetto.*

---

---

---

---

---

**Tavolo tecnico di ascolto e di  
raccolta delle richieste di  
miglioramento, efficientamento e  
sviluppo dell'infrastruttura**

***Scheda  
Richiesta Intervento n. 1/3***

***“AUMENTO MODULO LINEA BRENNERO-VERONA”***

---

## INDICE

<b>INDICE</b> .....	<b>2</b>
<b>A. ISTRUZIONI PRATICHE</b> .....	<b>3</b>
MODALITÀ DI TRASMISSIONE .....	3
TEMPISTICHE DI TRASMISSIONE .....	3
RICHIESTE DI CHIARIMENTI.....	3
<b>B. ANAGRAFICA</b> .....	<b>4</b>
<b>C. TIPOLOGIA DI INTERVENTO (BARRARE IL PROGRAMMA INDIVIDUATO)</b> .....	<b>5</b>
<b>D. INQUADRAMENTO TERRITORIALE</b> .....	<b>9</b>
<b>E. OBIETTIVI COMMERCIALI</b> .....	<b>9</b>
<b>F. DESCRIZIONE DELLA PROPOSTA</b> .....	<b>10</b>
<b>G. ACCORDI E INTESE</b> .....	<b>10</b>
<b>H. INVESTIMENTI COLLEGATI</b> .....	<b>10</b>
<b>I. BENEFICI ASSOCIATI ALL'INVESTIMENTO</b> .....	<b>11</b>
<b>J. INFORMAZIONI DI DETTAGLIO</b> .....	<b>12</b>
<b>K. DOCUMENTAZIONE A SUPPORTO</b> .....	<b>19</b>
<b>L. CONSIDERAZIONI INTEGRATIVE</b> .....	<b>19</b>

## A. ISTRUZIONI PRATICHE

Obiettivo della presente scheda è l'individuazione e la raccolta delle esigenze degli Stakeholder previste nell'ambito del "tavolo tecnico di ascolto e di raccolta delle richieste di miglioramenti, efficientamento e sviluppo dell'infrastruttura". L'obiettivo del tavolo tecnico, istituito secondo quanto previsto nella sezione 3.8 del PIR, è quello di creare un confronto continuo con gli Stakeholder al fine di efficientare le scelte nell'avvio degli investimenti.

Le sezioni da compilare obbligatoriamente sono le seguenti: B, C, D, E, F, G, I e J.

Se la proposta riguarda nuove infrastrutture (nuove linee, raddoppi o elettrificazioni di linee esistenti...), si invitano gli Stakeholder a inserire quante più informazioni possibili anche nel capitolo K, riportante gli elementi necessari al Gestore e al MIT per elaborare un'analisi costi/benefici della proposta.

Ogni "scheda richiesta intervento" deve fare riferimento ad una singola proposta di progetto.

### Modalità di Trasmissione

La scheda compilata dovrà essere inviata, **anche in formato word**, agli indirizzi PEC:

- [rfi-dce@pec.rfi.it](mailto:rfi-dce@pec.rfi.it),
- per conoscenza: [pec@pec.autorita-trasporti.it](mailto:pec@pec.autorita-trasporti.it)

### Tempistiche di Trasmissione

La scheda compilata dovrà essere inviata entro il **31 maggio 2021**.

### Richieste di Chiarimenti

Eventuali richieste di chiarimenti potranno essere inviate all'indirizzo mail: [rfi-dce@pec.rfi.it](mailto:rfi-dce@pec.rfi.it)

## B. ANAGRAFICA

Proponente	TX LOGISTIK TRANSALPINE GmbH – SEDE SECONDARIA ITALIANA
Direzione / Ufficio Responsabile	RESPONSABILE ESERCIZIO FERROVIARIO
Nominativo operativo di riferimento	CLAUDIO GALASSO
Riferimenti (e – mail, tel.)	<a href="mailto:c.galasso@txlogistik.eu">c.galasso@txlogistik.eu</a>   +39 366 6175756

## C. TIPOLOGIA DI INTERVENTO (BARRARE IL PROGRAMMA INDIVIDUATO)

*In questa sezione riportare la tipologia di intervento che viene richiesta:*

**Eliminazione limitazioni IS**

In questo programma ricadono gli interventi finalizzati ad eliminare limitazioni prestazionali di impianto o di linea imputabili alle tecnologie attualmente presenti. Rientrano nella classe in oggetto, ad esempio: l'implementazione del SCMT in luogo del SSC, l'eliminazione degli abbattimenti codice, la banalizzazione della linea, etc.

**Upgrade tecnologico di linea**

In questo programma ricadono gli interventi sui sistemi di distanziamento, sicurezza e segnalamento riguardanti una tratta di linea, non un singolo impianto.

**Upgrade Apparato Centrale**

In questo programma ricadono gli interventi di modifica o di sostituzione di Apparati Centrali (ACCM; ACC; ACEI; etc.) in un singolo impianto.

**Efficientamento di impianto**

In questo programma ricadono gli interventi di modifica al PRG di impianti localizzati su linee a semplice binario con impatto su:

- effettuazione di movimenti contemporanei;
- velocizzazione degli itinerari di arrivo/partenza/transito;
- adeguamento dei marciapiedi a modulo della linea;
- altro.....

**Piano Regolatore Generale**

In questo programma ricadono gli interventi di modifica al PRG di impianti localizzati su tratte a doppio binario.

- Barrare la casella se il PRG proposto prevede l'adeguamento a modulo 650/750 m.

**Elettrificazione**

In questo programma ricadono gli interventi di elettrificazione di linea attualmente a trazione termica.

**Aumento della capacità di una tratta di linea**



---

In questo programma ricadono gli interventi di incremento del numero di binari attualmente presente. Ci si riferisce normalmente a raddoppi di binari (da semplice a doppio binario), ma sono da ricondurre alla casistica in oggetto anche richieste relative alla realizzazione di più di due binari (es. quadruplicamento).

- raddoppio della tratta;
- posa in opera di un terzo binario sulla tratta;
- quadruplicamento della tratta.

**European Rail Traffic Management System**

In questo programma ricadono gli interventi di implementazione di tecnologia High Density ERTMS.

**Sviluppo nuova tratta**

In questo programma ricadono gli interventi di realizzazione di una nuova tratta di linea.

**Potenziamento in stazione**

In questo programma ricadono gli interventi orientati a migliorare l'accessibilità, l'intermodalità, il decoro e l'impiego razionale degli spazi di stazione. Sono da ricondurre a questa classe:

- la realizzazione di nuovi sottopassi o il prolungamento di sottopassi esistenti anche con l'obiettivo di ricucitura urbana e miglioramento generale dell'accessibilità. Il caso di sottopassi che svolgono anche la funzione di ricucitura del tessuto urbano, quali quelli di tipologia ciclo-pedonale o il prolungamento al fine di realizzare un ulteriore ingresso all'impianto, saranno valutati a valle della opportuna sottoscrizione di accordi/convenzioni con gli EELL;
- il rifacimento di piazzali di stazione anche al fine di migliorare l'intermodalità; la valorizzazione delle aree da dedicare all'interscambio modale di proprietà del Gestore sarà valutata a valle di opportuna sottoscrizione di accordi/convenzioni con gli EELL;
- la posa in opera di pensiline e shelter;
- la realizzazione di interventi finalizzati al miglior utilizzo dei percorsi di accessibilità al treno o di abbattimento delle barriere architettoniche;
- altro.....
- L'impianto in questione costituisce la località di servizio più vicina per accedere ad un sito UNESCO;

**Nuova stazione**

In questo programma ricadono gli interventi di realizzazione di nuove Località di Servizio o delocalizzazione di Località esistenti, normalmente munite di segnali di protezione e partenza, che intervengono nel distanziamento dei treni.

L'impianto in questione costituisce la località di servizio più vicina per accedere ad un sito UNESCO;

**Nuova fermata**

In questo programma ricadono gli interventi di realizzazione di nuove Località di Servizio che non intervengono nel distanziamento dei treni o delocalizzazione delle stesse.

L'impianto in questione costituisce la località di servizio più vicina per accedere ad un sito UNESCO;

**Adeguamento del modulo**

In questo programma ricadono gli interventi di incremento della lunghezza dei binari di stazione al fine di incrementare la lunghezza dei treni che possono circolare sulla linea.

**Potenziamento strutturale**

In questo programma ricadono gli interventi atti alla riclassificazione della linea in relazione al peso assiale massimo ammissibile per i treni circolanti.

**Adeguamento sagoma**

In questo programma ricadono gli interventi di adeguamento a sagoma di una tratta e conseguente nuova codifica per il traffico combinato.

**Potenziamento scali merci**

In questo programma ricadono gli interventi di potenziamento degli scali merci o delle stazioni a cui sono allacciati gli impianti industriali.

**Rinnovo Informazioni al Pubblico**

In questo programma ricadono gli interventi che prevedono l'installazione di nuovi Sistemi di Informazione al Pubblico ovvero potenziamento di sistemi esistenti.

L'impianto in questione costituisce la località di servizio più vicina per accedere ad un sito UNESCO;

**Allungamento/ innalzamento marciapiedi**

In questo programma ricadono gli interventi di allungamento dei marciapiedi per agevolare la salita /discesa dei passeggeri dai treni già circolanti o/e per far circolare treni più lunghi, nonché gli interventi di innalzamento dei marciapiedi a standard H55 per migliorare l'incarozzamento.

L'impianto in questione costituisce la località di servizio più vicina per accedere ad un sito UNESCO;

**Velocizzazioni di linea**

In questo programma ricadono gli interventi infrastrutturali e tecnologici sulla linea finalizzati ad incrementarne la velocità di percorrenza.

**Servizi per imprese ferroviarie**

In questo programma ricadono gli interventi dedicati al potenziamento o alla nuova costruzione dei “servizi extra pacchetto minimo di accesso” per le Imprese Ferroviarie.

**Introduzione tornelli**

In questo programma ricadono gli interventi per l’introduzione dei tornelli nelle stazioni.

**Installazione barriere antirumore**

In questo programma ricadono gli interventi per l’installazione delle barriere antirumore per limitare l’inquinamento acustico nelle aree antropizzate prossime alla ferrovia.

**Soppressione PL**

In questo programma ricadono gli interventi di soppressione dei passaggi a livello e realizzazione di opere sostitutive.

**Altro**

---

---

---

---

---

## D. INQUADRAMENTO TERRITORIALE

*In questa sezione devono essere indicati la Regione, l'impianto e/o la linea dove si propone l'intervento e descritto il territorio interessato*

Trentino Alto Adige – Veneto, in particolare:

- Linea Brennero-Verona
  - Stazione di Brennero
  - Stazione di Bolzano
  - Stazione di Verona Q.E.
- 
- 
- 

## E. OBIETTIVI COMMERCIALI

*In questa sezione riportare la descrizione della necessità da cui scaturisce la richiesta di intervento, specificando nel dettaglio perché si ritiene che l'intervento proposto possa portare dei miglioramenti.*

*Se possibile, allegare eventuali schemi o planimetrie a supporto della descrizione.*

Aumentare la lunghezza dei treni sulla linea del Brennero

*In questa sezione riportare i servizi (numero e tipologia treni) che verrebbero interessati dal progetto di investimento:*

verrebbero interessati circa 90 treni intermodali a settimana.

---

---

---

---

## F. DESCRIZIONE DELLA PROPOSTA

*In questa sezione, riportare nel dettaglio le caratteristiche **tecniche e funzionali del progetto**.*

*Se possibile, allegare eventuali schemi o planimetrie a supporto della descrizione.*

*La richiesta è stata già stata presentata negli anni precedenti:*      Sì            No     

---

Aumento del modulo della linea Brennero-Verona Q.E. dagli attuali 600m ad almeno 650m

---

---

---

## G. ACCORDI E INTESE

*In questa sezione devono essere indicati gli Accordi e le Intese che prevedono l'intervento, con l'indicazione dell'eventuale disponibilità di soggetti diversi da RFI a finanziare il progetto, nonché eventuali strumenti di pianificazione e programmazione territoriale (PUC, PRIT, PUMS, etc.).*

Adeguamento del modulo previsto nel PRG 2020-2024 (750m dopo il 2024)

---

---

---

---

## H. INVESTIMENTI COLLEGATI

*In questa sezione devono essere indicati eventuali investimenti, non riferiti al Gestore, collegati.*

---

---

---

---

## I. BENEFICI ASSOCIATI ALL'INVESTIMENTO

In questa sezione specificare i principali **benefici commerciali** che si stima di ottenere con l'investimento in oggetto, secondo il seguente elenco:

- Impatto sulla capacità**
- Impatto sulla regolarità/puntualità*
- Incremento della velocità*
- Incremento del livello/qualità dei servizi*
- Impatto sull'intermodalità per servizi passeggeri*
- Efficientamento dei movimenti di manovra*
- Incremento prestazionale*
- Nuovi servizi per le Imprese Ferroviarie*
- Riduzione dei costi*
- Altro* \_\_\_\_\_

È necessario indicare i benefici attesi e definirne il **dettaglio quantitativo** alla sezione J del presente documento.

J. INFORMAZIONI DI DETTAGLIO

**Inquadramento territoriale dell'intervento proposto**

Estesa (se intervento diffuso): da Brennero a Verona Q.E.

Località di servizio (se intervento puntuale): .....

**Inquadramento dei traffici attuali coinvolti**

È da indicare la relazione di traffico ed il numero di treni/giorno di interesse dello stakeholder impattati dall'intervento proposto.

Relazione di traffico = da Brennero a Verona Q.E.

Numero treni giorno =11 [treni/gg]

Tipologia di traffico =  Passeggeri  Merci

*Nel caso vi siano più relazioni, riportare le informazioni per ognuna di esse.*

Relazione di traffico = da Brennero a Sommacampagna

Numero treni giorno = 1 [treni/gg]

Tipologia di traffico =  Passeggeri  Merci

**Beneficio commerciale associato all'investimento** (barrare il beneficio individuato)

Impatto sulla capacità

Incremento numero treni giorno atteso = .....[treni/gg]

*Incremento atteso del numero di treni di interesse dello stakeholder conseguente la realizzazione della proposta. Dettagliare nello spazio seguente il modello orario dei nuovi servizi previsti e l'eventuale possibilità di sottoscrivere o aggiornare Accordi quadro con il Gestore dell'Infrastruttura*

Descrizione modello di esercizio

---

---

---

---

Impatto sulla regolarità/puntualità

Relazione di traffico = da ..... a .....

Incremento di puntualità atteso = .....[min, %]

*Indicare l'incremento di puntualità atteso per i servizi di interesse dello stakeholder a seguito della realizzazione della proposta*

Dettagliare qualitativamente e quantitativamente il beneficio atteso in termini di incremento di regolarità:

---

---

---

---



Incremento della velocità

Minuti di recupero sul tempo di percorrenza atteso = ..... [min]

Relazione di traffico = da ..... a .....

*Indicare il recupero atteso in termini di tempo di percorrenza sui servizi di interesse dello stakeholder e se il recupero di percorrenza possa comportare anche la rivisitazione del modello di esercizio, in questo caso indicare come e l'eventuale possibilità di sottoscrivere o aggiornare Accordi Quadro. Specificare eventualmente se la proposta è relativa all'eliminazione di una limitazione di velocità connessa all'attuale categoria di peso assiale della tratta di interesse (es. da cat. D4 L a cat. D4).*

Dettagliare nel seguito considerazioni a supporto:

---

---

---

---

Incremento del livello/qualità dei servizi

*Nel caso di **nuova fermata** o **nuova stazione**, specificare il numero di treni di interesse dello stakeholder per i quali è prevista fermata nei nuovi impianti. .... [treni/gg], anche ai fini della sottoscrizione o dell'aggiornamneto dell'Accordo Quadro.*

*Dettagliare nello spazio seguente il modello orario dei nuovi servizi previsti.*

Descrizione modello di esercizio

---

---

---

---

---

Per **altri interventi**, descrivere gli impatti sulla qualità del servizio dell'intervento proposto (es. maggiore accessibilità).

---

---

---

---

**Impatto sull'intermodalità per servizi passeggeri**

*Barrare la casella se la proposta prevede interventi a favore dello scambio modale per servizi passeggeri.*

Dettagliare nello spazio seguente l'integrazione dell'intervento proposto con gli altri modi di trasporto esistenti o in programma.

---

---

---

---

**Efficientamento dei movimenti di manovra**

**Numero treni coinvolti dai movimenti di manovra =.....[treni/gg]**

**Numero dei movimenti di manovra =.....[manovre/gg]**

*Indicare il numero dei treni di interesse dello stakeholder per l'intervento proposto determina un efficientamento delle manovre.*

Barrare una o più delle caselle sottostanti:

- Aumento della flessibilità delle manovre (ampliamento orario di abilitazione)
- Riduzione del numero delle manovre
- Aumento del modulo dei binari di arrivo/partenza e/o di presa/consegna
- Velocizzazione dei tempi di manovra
- Altro:

Dettagliare nel seguito considerazioni a supporto come la quantificazione del miglioramento atteso in termini di tempi o costi di esercizio:

---

---

---

---

**Incremento prestazionale**

*Indicare se l'intervento proposto impatta sulla categoria di traffico combinato o sulla categoria di peso assiale o sul modulo della linea.*

---

---

---

---

*Nel caso di **nuovo PRG** indicare se è previsto l'adeguamento a modulo 650/750 m.*

Previsto nel PRG 2020-2024

---

---

---

---

**Numero treni coinvolti atteso =.....[treni/gg]**

*Indicare il numero di treni di interesse dello stakeholder che trarrebbero beneficio dall'upgrade prestazionale.*

Dettagliare nel seguito considerazioni a supporto e l'eventuale nuovo modello di esercizio:

---

---

---

---

Nuovi servizi per le Imprese Ferroviarie

Numero treni coinvolti dai nuovi servizi atteso = ..... [treni/gg]

*Indicare il numero di treni di interesse dello stakeholder che fruirebbe del nuovo servizio per le IF.*

Dettagliare nel seguito il piano di utilizzo di nuove platee di lavaggio, binari di sosta / ricovero ecc.:

---

---

---

---

Riduzione dei costi di esercizio

Dettagliare nel seguito eventuali considerazioni a supporto anche in termini di volumi interessati e costi unitari:

---

---

---

---

---

## K. DOCUMENTAZIONE A SUPPORTO

*In questa sezione, riportare l'eventuale presenza di documentazione a supporto della proposta ed una sintesi delle conclusioni rilevati quali: costi e tempi di realizzazione, grado di maturità della proposta, iter autorizzativo, finanziamenti e fabbisogni, informazioni necessarie per la valutazione economica sociale del progetto.*

---

---

---

---

## L. CONSIDERAZIONI INTEGRATIVE

*In questa sezione, riportare ulteriori riflessioni utili all'analisi degli interventi in oggetto.*

Nelle more dell'attivazione del modulo a 650 (oggetto della presente scheda) o 750m (oggetto del PRG 2020-2024) ammettere la possibilità di ampliare l'attuale modulo di circa 1%, al fine di permettere almeno il bilanciamento locomotive (attualmente non possibile per raggiungimento lunghezza di 604m.)

---

---

---