Impianti di servizio con previsione di dismissione/riconversione

Prospetto Informativo Rete 2023 – Par. 2.6

Aprile 2023

RFI
RETE FERROVIARIA ITALIANA
GRUPPO FERROVIE DELLO STATO ITALIANE

Impianti di servizio con previsione di dismissione/riconversione

Bergamo (BG)

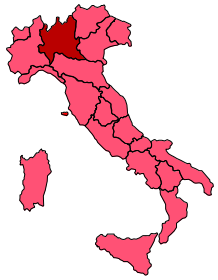

SUPERFICIE [MQ]		10000
ACCESSO STRADALE		si
BINARI	Numero	3
	Lung. Max [m]	400
UTENZE	Idriche	si
	Elettriche	si
FUNZIONE		carico/scarico merci; carrellamento carri

Note: Ex punto determinato da dismettere nell'ambito del Protocollo di Intenti per la rigenerazione e riqualificazione delle aree dello scalo ferroviario di Bergamo denominate "Porta Sud" (10/01/2018)
Sottoscrittori: Comune di Bergamo, Provincia di Bergamo, Rete Ferroviaria Italiana, FS Sistemi Urbani, Ferrovie dello Stato Italiane

RFI RETE FERROVIARIA ITALIANA

Impianti di servizio con previsione di dismissione/riconversione

Carmagnola (TO)

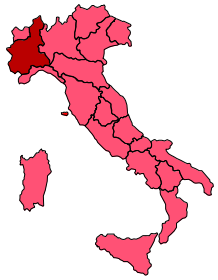

SUPERFICIE [MQ]		5000
ACCESSO STRADALE		si
BINARI	Numero	2
	Lung. Max [m]	270
UTENZE	Idriche	no
	Elettriche	si
FUNZIONE		scarico cereali

Note: ex punto determinato da dismettere dopo l'attivazione del nuovo raccordo e da destinare per attività legate alla manutenzione

RFI RETE FERROVIARIA ITALIANA

Impianti di servizio con previsione di dismissione/riconversione

Modena

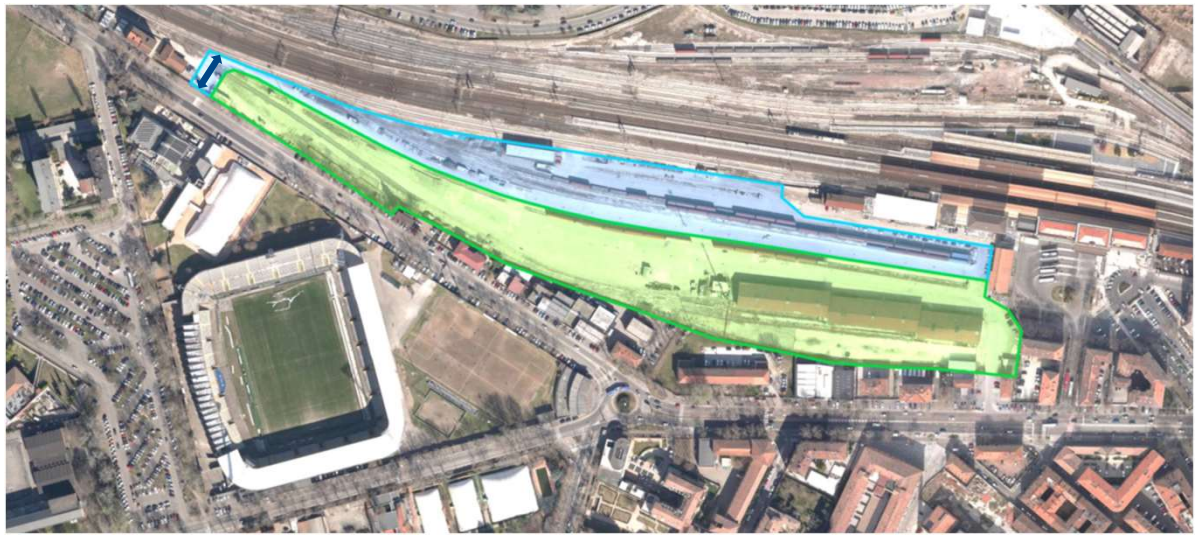

SUPERFICIE [MQ]		40000
ACCESSO STRADALE		sì
BINARI	Numero	6
	Lung. Max [m]	620
UTENZE	Idriche	no
	Elettriche	no
FUNZIONE		Carico/scarico merci; manutenzione rotabili

PRIMA FASE: area in cessione al Comune di Modena per realizzazione nuovo HUB Trasporto pubblico locale

SECONDA FASE: area temporaneamente destinata a logistica RFI

Accesso mezzi pesanti fase transitoria

Note: Scalo RFI da dismettere nell'ambito dell'Accordo procedimentale *per il trasporto delle merci nel bacino delle ceramiche nelle province di Modena e Reggio Emilia (23/07/1997)*

RFI RETE FERROVIARIA ITALIANA

Impianti di servizio con previsione di dismissione/riconversione

Faenza (RA)

SUPERFICIE [MQ]		30000
ACCESSO STRADALE		sì
BINARI	Numero	7
	Lung. Max [m]	285
UTENZE	Idriche	no
	Elettriche	no
FUNZIONE		Carico/scarico merci; manutenzione rotabili

Note: Scalo RFI da dismettere ambito Protocollo di Intesa per la *Rigenerazione urbana e trasformazione delle aree dell'attuale scalo merci della stazione di Faenza*. Sottoscrittori: COMUNE DI FAENZA, FS SISTEMI URBANI, RFI, FS Spa (18/06/2020).

RFI RETE FERROVIARIA ITALIANA

Impianti di servizio con previsione di dismissione/riconversione

Piacenza

SUPERFICIE [MQ]		7500
ACCESSO STRADALE		sì
BINARI	Numero	1
	Lung. Max [m]	430
UTENZE	Idriche	no
	Elettriche	no
FUNZIONE		Carico/scarico merci;

Note: Binario di Scalo RFI da dismettere ambito Protocollo d'Intesa *Polo Logistico del Ferro - Nodo intermodale di Piacenza* Sottoscrittori: MIMS, REGIONE EMILIA-ROMAGNA, COMUNE DI PIACENZA, RFI, FS Spa (30/11/2020).

RFI RETE FERROVIARIA ITALIANA